



CONSEJERÍA DE PRESIDENCIA,
JUSTICIA | Y PORTAVOCIA DEL GOBIERNO

Comunidad de Madrid

Emergencias Comunidad de Madrid 112

BALANCE 2.012

www.madrid.org





Llamadas recibidas en Madrid 112

Distribución mensual 2.011-2.012

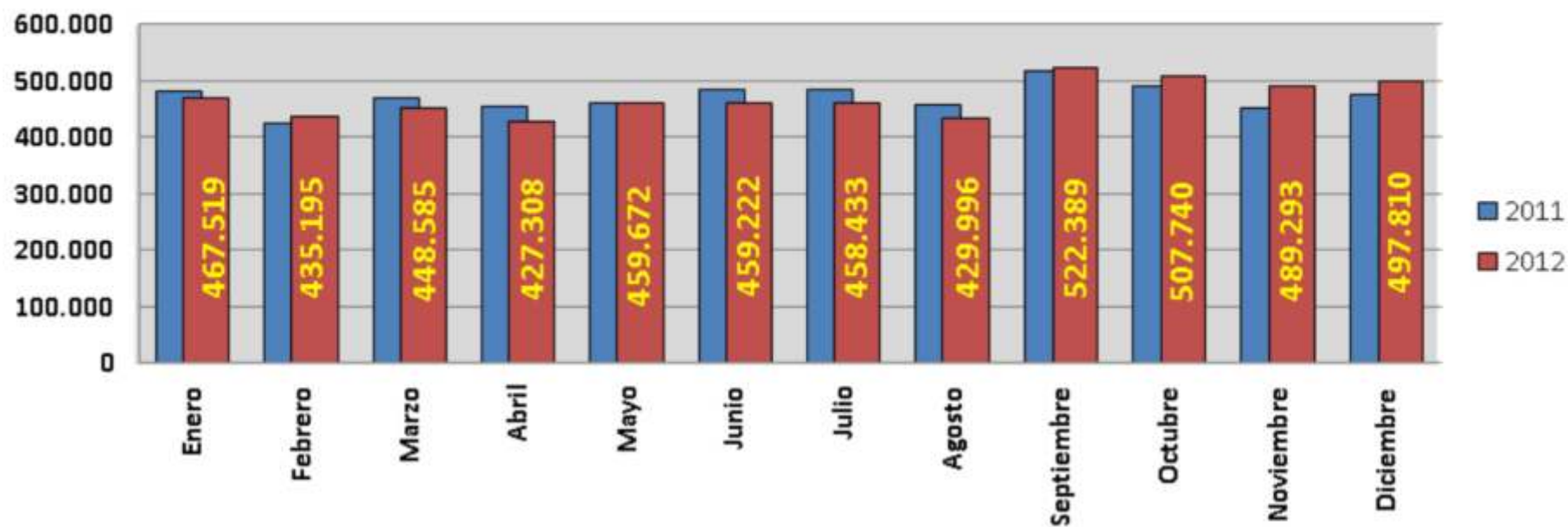



Evolución número de llamadas

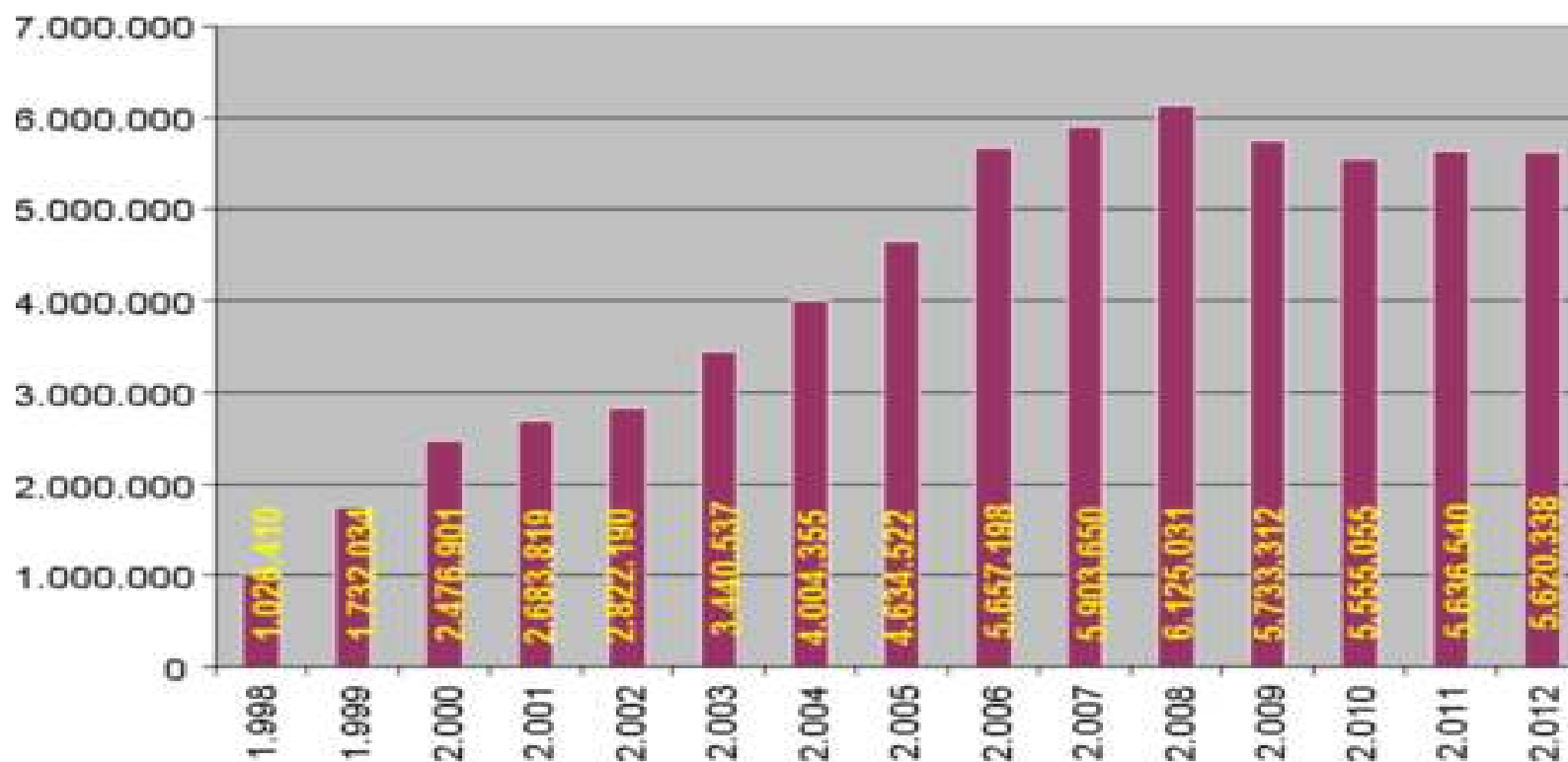



Total llamadas 2.012: 5.620.338

Estas llamadas dieron lugar a
2.664.086 expedientes, dentro del área de la
sanidad, seguridad, extinción y rescate y
protección civil.

Se han tramitado un 0.29% menos de
llamadas que en 2.011 que fueron:
5.636.540.



Distribución de las llamadas por área de actividad

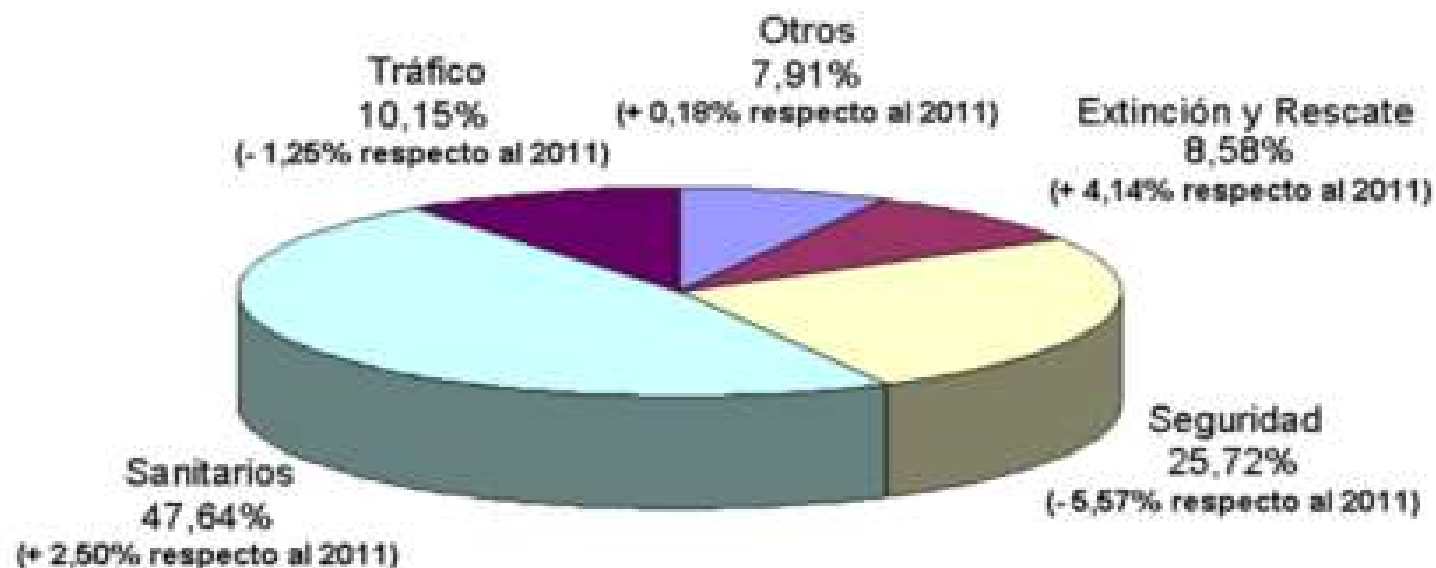



Red de Terminales de Atención y Seguimiento

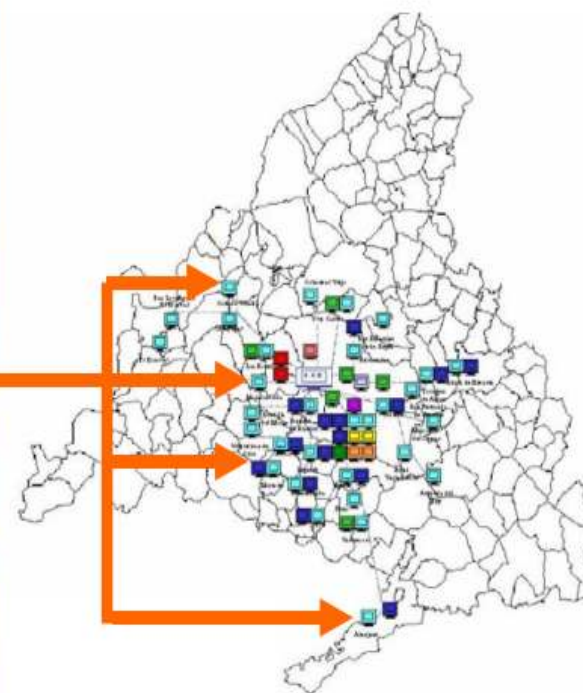



Terminales de Atención y Seguimiento 18/02/2013 10:05

BOMBEROS 080	●	PL EL ESCORIAL	●	PL VILLAVICIOSA	●
BOMBEROS COM	●	PL FUENLABRADA	●	PM MADRID	●
BOMBEROS ALCORCÓN	●	PL GALAPAGAR	●	PN ALCALA HENARES	●
CRUZ ROJA	●	PL GETAFE	●	PN ALCOBENDAS-SSR	●
EMERG. SOCIALES CM	●	PL LAS ROZAS	●	PN ALCORCON	●
GAS NATURAL	●	PL LEGANES	●	PN ARANJUEZ	●
MRG	●	PL MAJADAHONDA	●	PN COSLADA/SAN FER.	●
GC COMANDANCIA	●	PL MEJORADA CAMPO	●	PN FUENLABRADA	●
GC COTA NORTE	●	PL MORALZARZAL	●	PN GETAFE	●
GC COTA SUR	●	PL MOSTOLES	●	PN LEGANES	●
GC UPROSE	●	PL PARLA	●	PN MADRID - C. CTROL	●
GC UE BARAJAS	●	PL PINTO	●	PN MOSTOLES	●
METRO	●	PL POZUELO	●	PN PARLA	●
PL ALCALA HENARES	●	PL RIVAS-VACIAMADRID	●	PN POZUELO	●
PL ALCOBENDAS	●	PL SAN AGUSTIN GUADA	●	PN TORREJON ARDOZ	●
PL ALCORCON	●	PL SAN LORENZO ESC	●	ADIF - TAS CPS MADRID	●
PL ALPEDRETE	●	PL SAN FERNANDO	●	RENFE OPERA.-CECON	●
PL ARANJUEZ	●	PL S.S. REYES	●	REPSOL- YPF	●
PL ARGANDA	●	PL TORREJON ARDOZ	●	SAMUR	●
PL BOADILLA MONTE	●	PL TORRELODONES	●	SAMUR SOCIAL	●
PL BRUNETE	●	PL TRES CANTOS	●	SUMMA (INSALUD)	●
PL COLMENAR VIEJO	●	PL VALDEMORO	●	SUMMA (SERCAM)	●
PL COLLADO VILLALBA	●			CALLE 30	●
PL COSLADA	●			M - 45	●

● OPERATIVO ● CONFIRMACIÓN TELEFÓNICA ● NO OPERATIVO ● EN FASE DE IMPLANTACION

(*) NUEVOS TERMINALES

EMERGENCIAS COMUNIDAD DE MADRID 112



ENFERMEDAD	136.724	SOSPECHA	3.585
CONSULTA	92.139	ATRACO/R CON VIOLENCIA O INTIMIDACION	3.350
DOLOR NO TRAUMATICO	60.650	TOCOGINECOLOGÍA	2.783
ACCIDENTE	38.606	INTOXICACIÓN	2.596
ACCIDENTE DE TRÁFICO	34.602	ALERGIA-ANAFILAXIA	2.074
AGRESIÓN	33.684	RESCATE	1.967
ROBO	31.432	ALLANAMIENTO DE MORADA	1.787
ALARMA	30.811	INFORMACIÓN SOBRE INCIDENTE	1.783
ALTERACION DEL TRÁFICO	29.242	FILTRACIÓN DE AGUA	1.493
INFRACCIÓN ADMINISTRATIVA	27.773	MUERTE	1.454
INCONSCIENCIA	26.520	INUNDACIÓN	1.336
OTROS INCIDENTES	23.095	PARO CARDIO RESPIRATORIO	1.336
CONFLICTO ENTRE PARTICULARES	20.635	ESTAFA	1.227
INFRACCIÓN DE TRAFICO	18.695	VEHICULO CON SINTOMAS DE SUSTRACCIÓN	1.122
AMENAZA	16.405	OLOR ALARMANTE	1.089
INCENDIO	14.445	DAÑOS ESTRUCTURALES	1.048
ANIMAL	11.922	MALOS TRATOS	978

EMERGENCIAS COMUNIDAD DE MADRID 112



HERIDO	11.908	QUEMADURAS	410
INTOXICACIÓN ETÍLICA	11.820	ARMAS	388
AVERIA	11.333	SIMULACRO	310
EMERGENCIA SOCIAL	10.285	EXHIBICIONISMO	299
HEMORRAGIA	8.975	MEDIO AMBIENTE	237
PRUEBA	7.977	RECLAMACIÓN	225
INCENDIO DE VEGETACIÓN	7.742	AGRESIÓN SEXUAL	210
TRANSTORNO PSIQUIATRICO	7.665	BUSQUEDA	146
CONVULSIONES	6.392	ESCAPE DE SUSTANCIAS	135
DAÑOS	5.845	SECUESTRO	86
SUICIDIO	5.373	EXPLOSIÓN	67
PETICIÓN TRANSPORTE SANITARIO	4.193	FALSIFICACION	52
PERSONA NO LOCALIZADA	4.112	ACCIDENTE FERROVIARIO	37
DOMICILIO	3.632	AMENAZA DE BOMBA	34
		ACCIDENTE AEREO	19



AGENCIAS CON MAS DE 5.000 PARTES

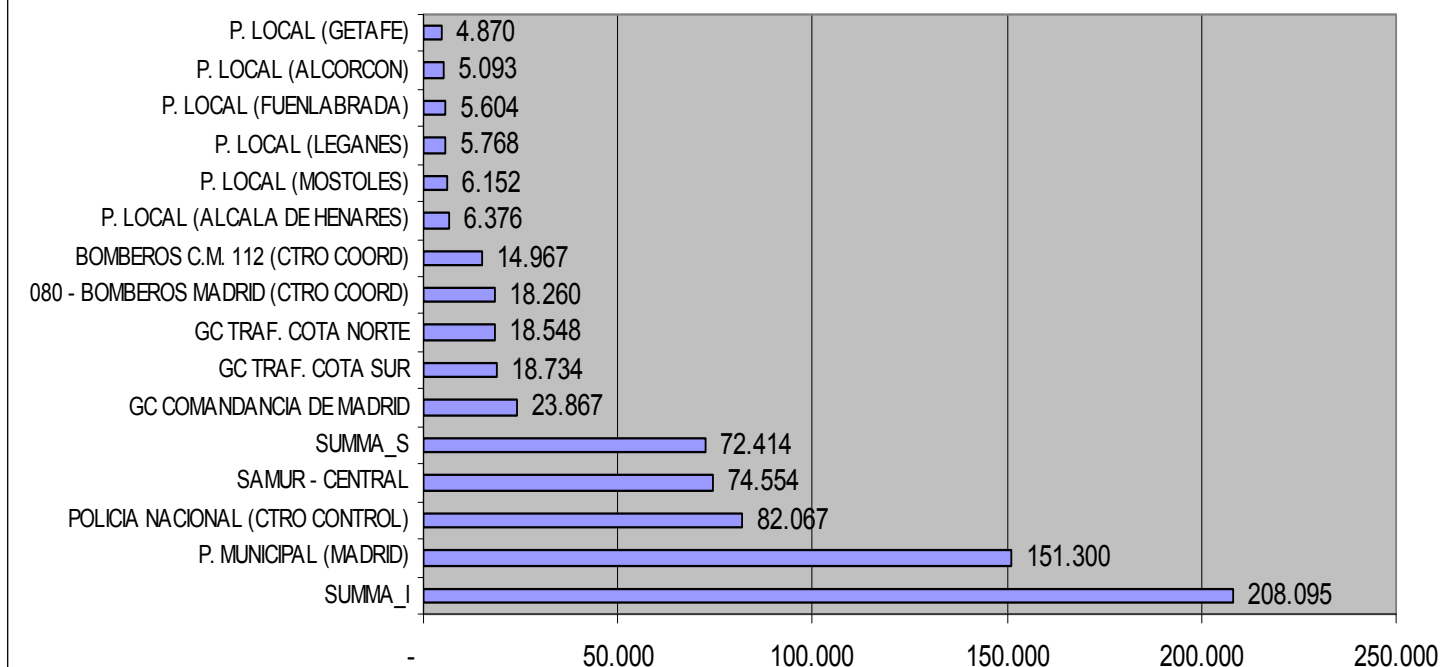



INCENDIOS AÑO 2.012: 14.445 EXPEDIENTES

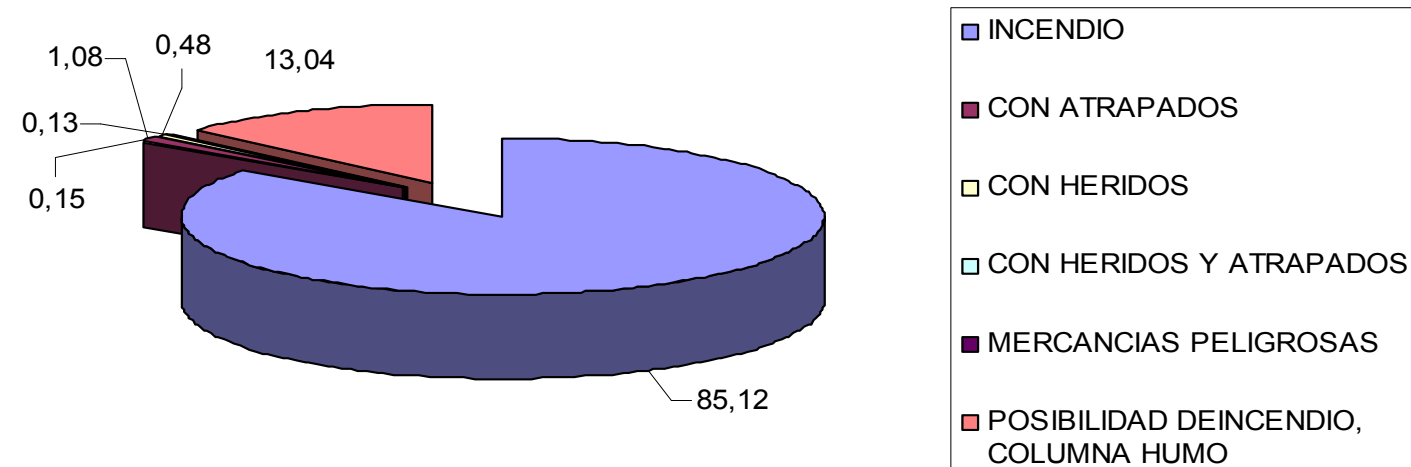



A LO LARGO DEL AÑO 2.012 SE HA DESPACHADO UNA TOTALIDAD DE 1.367 PARTES DE INCIDENTE A CENTRO DE CONTROL DE METRO

PARTE DE INCIENDE DESPACHADOS A CENTRO DE CONTROL METRO

