

# Soluciones Globales en la Gestión de Efectivo

**XXIII Asamblea General de Alamys  
- Barcelona, 1 de Diciembre 2009 -**

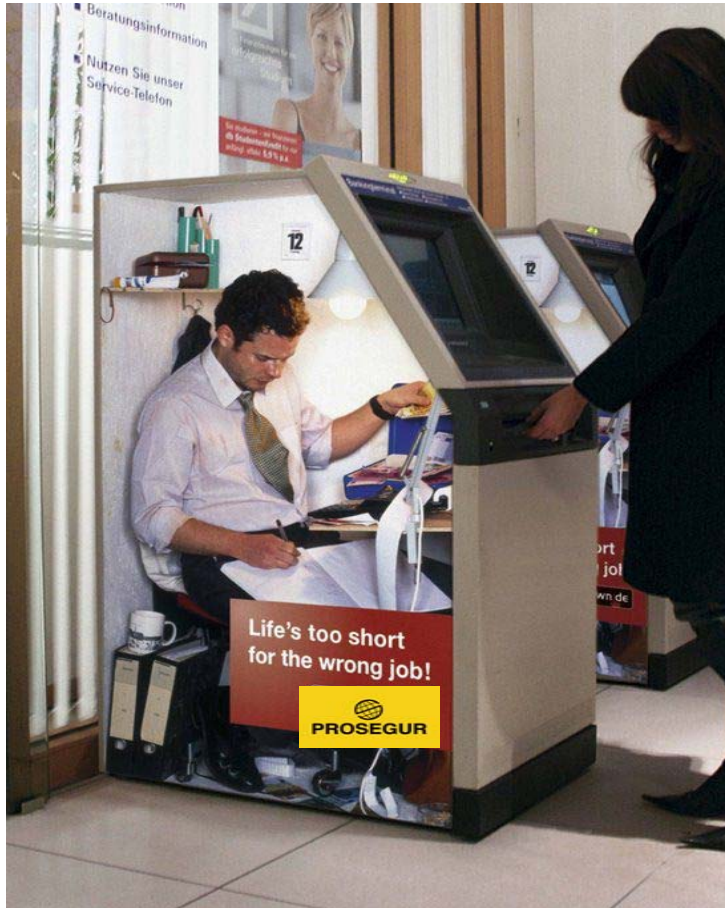

## ¿Es vuestro negocio principal la gestión de efectivo?



# Flujograma operativo on-line

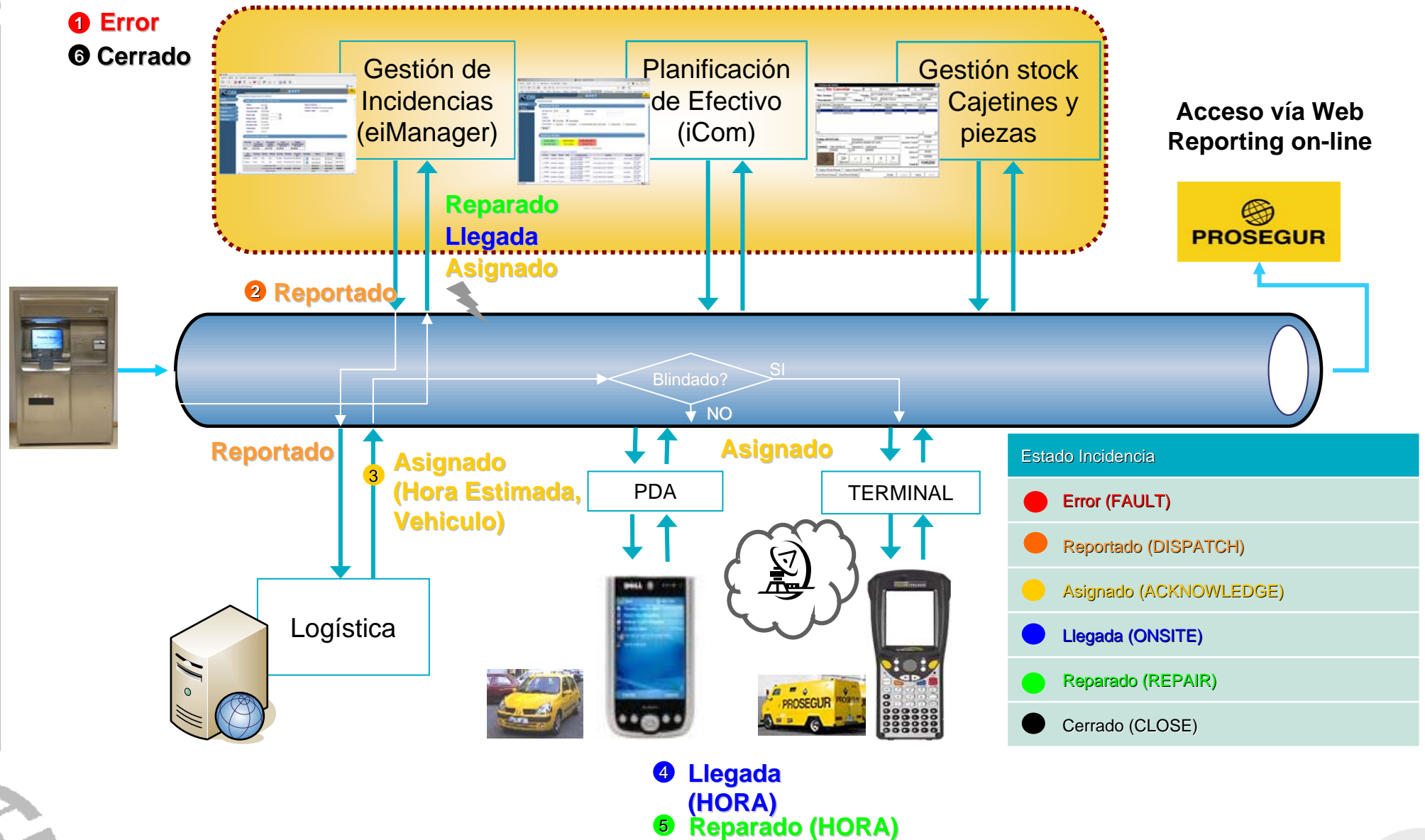

# Reporting on-line vía web sobre la gestión global del efectivo

Seguimiento servicios de logística y manipulado de efectivo, cuadro de mandos y certificados

**PROSEGUR** Bienvenido demo  
Sucursal: Madrid OP

**Planificación** Entidad

Cliente: B. Prosegur (test)  
Sucursal: Madrid OP  
Dirección: Paseo De La Castellana,0018  
Fecha entrega: 22/02/2008

Referencia: DB00000716  
Total entregas: 117.900,00  
Total recogidas: 36,00

**Remesas (4)**

Referencia	Estado	Tipo	Producto	Punto Servicio	Importe	Creado por
DB00000716-4	En Curso	Entrega	Billetes	Ventanilla	58.950,00 EUR	prosegur
DB00000716-1	En Curso	Entrega	Billetes	Ventanilla	58.500,00 EUR	DB0030
DB00000716-2	En Curso	Entrega	Moneda	Ventanilla	450,00 EUR	DB0030
DB00000716-3	En Curso	Recogida	Moneda	Ventanilla	36,00 EUR	DB0030

**Facial** **Cantidad** **Fajos** **Importe**

5 EUR	600	5 x 100	2.500,00 EUR
10 EUR	500	5 x 100	5.000,00 EUR
20 EUR	300	3 x 100	6.000,00 EUR
50 EUR	500	5 x 100	25.000,00 EUR
100 EUR		1 x 1	EUR
200 EUR	100	100 x 1	20.000,00 EUR
500 EUR		1 x 1	EUR

Importe TOTAL: 58.500,00 EUR

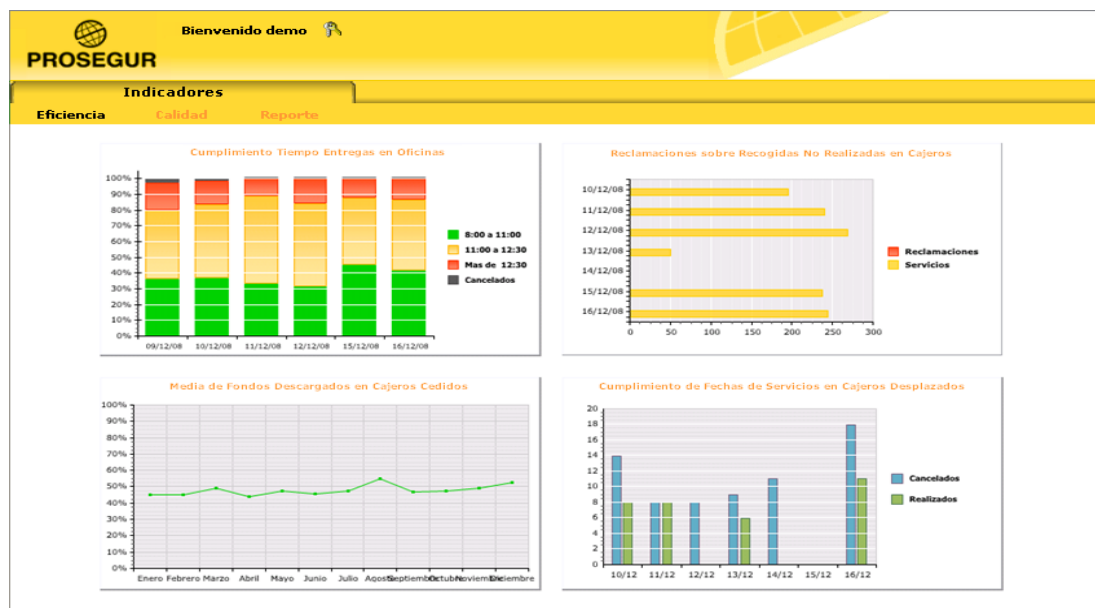

**PROSEGUR** Bienvenido demo

**Certificados** Resumen Informes Cargar fichero

Provincia:   
Fecha venta:   
Fecha Cajera:   
Mis Informes:   
Fecha Inicial: 07/04/2009  
Centro:   
Declar Eur:   
Con diferencias: ☐  
Fecha final: 08/04/2009

**Contajes**

Fecha	Provincia	Centro	Remesa	Fecha Cajera	Valor Declarado	Valor Contado	Diferencias
06/04/2009	A Coruña	Massimo Dutti (Odeon)	1873043	-	122,00 €	122,00 €	0,00 €
06/04/2009	A Coruña	Bershka Caballero (Odeon)	1873051	-	66,20 €	66,20 €	0,00 €
06/04/2009	A Coruña	Oysho (Odeon)	1873053	-	114,50 €	114,50 €	0,00 €
07/04/2009	Alava	BP01 - Base Prosegur	769799	-	40.395,00 €	40.395,00 €	0,00 €
07/04/2009	Alicante	Zara (Cricket)	1996683	No Determinada	910,00 €	910,00 €	0,00 €
07/04/2009	Barcelona	BP08 - Base Prosegur	12987760	-	96.325,00 €	96.325,00 €	0,00 €
07/04/2009	A Coruña	BP15 - Base Prosegur	1872679	-	230.775,00 €	230.775,00 €	0,00 €
07/04/2009	Málaga	Zara	204678	-	250,00 €	250,00 €	0,00 €

**PROSEGUR** Bienvenido demo

**Documentación**

Fecha Inicial: 04/08/2008  
Fecha final: 06/08/2008  
Envíos recibidos hoy: 2  
Total ficheros en envíos hoy: 2

**Buscar** **Cancelar**

**Mapa de España**

**Envíos recibidos hoy:**

Fecha envío	Hora	Nº Ficheros	Fichero 1	Fichero 2
06/08/2008	13:31	1	Certificado1_20080806133109.xls (11 KB)	
06/08/2008	08:37	3	20080806083700-0002.xls (3 KB)	Certificado1_20080806083744.xls (11 KB)

**Nombre** **Tamaño** **Descripción**

20080806083700-0002.xls	3 KB	Fichero de texto
Certificado1_20080806083744.xls	15 KB	Fichero excel
Certificado2_20080806083744.xls	8 KB	Fichero excel

**Envíos recibidos hoy:**

06/08/2008	08:09	2	Certificado1_20080806080944.xls (27 KB)	Certificado1_20080806080944.xls (27 KB)
06/08/2008	07:43	1	20080806074300-0001.xls (2 KB)	
05/08/2008	09:39	1	20080805093900-0003.xls (2 KB)	
05/08/2008	08:36	3	20080805083600-0002.xls (3 KB)	Certificado1_20080805083644.xls (15 KB)
05/08/2008	07:43	3	20080805074300-0001.xls (2 KB)	Certificado2_20080805074344.xls (25 KB)
04/08/2008	11:31	3	20080804113100-0002.xls (2 KB)	Certificado1_20080804113144.xls (15 KB)
04/08/2008	07:45	3	20080804074500-0001.xls (2 KB)	Certificado2_20080804074544.xls (24 KB)

# Beneficios del modelo de negocio

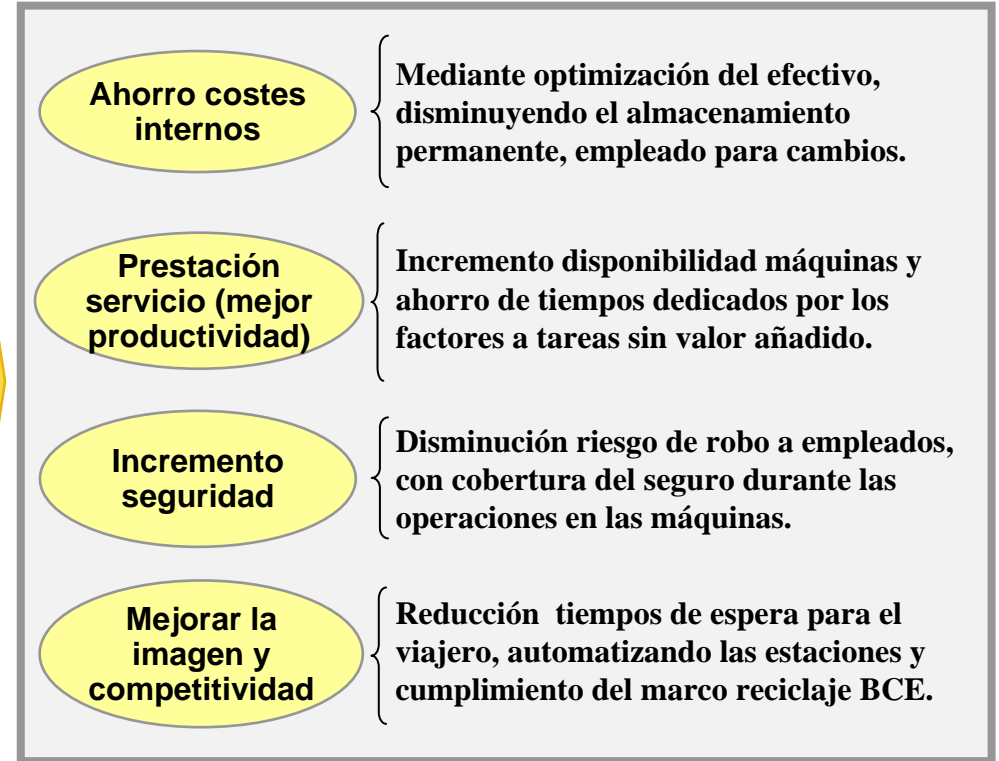
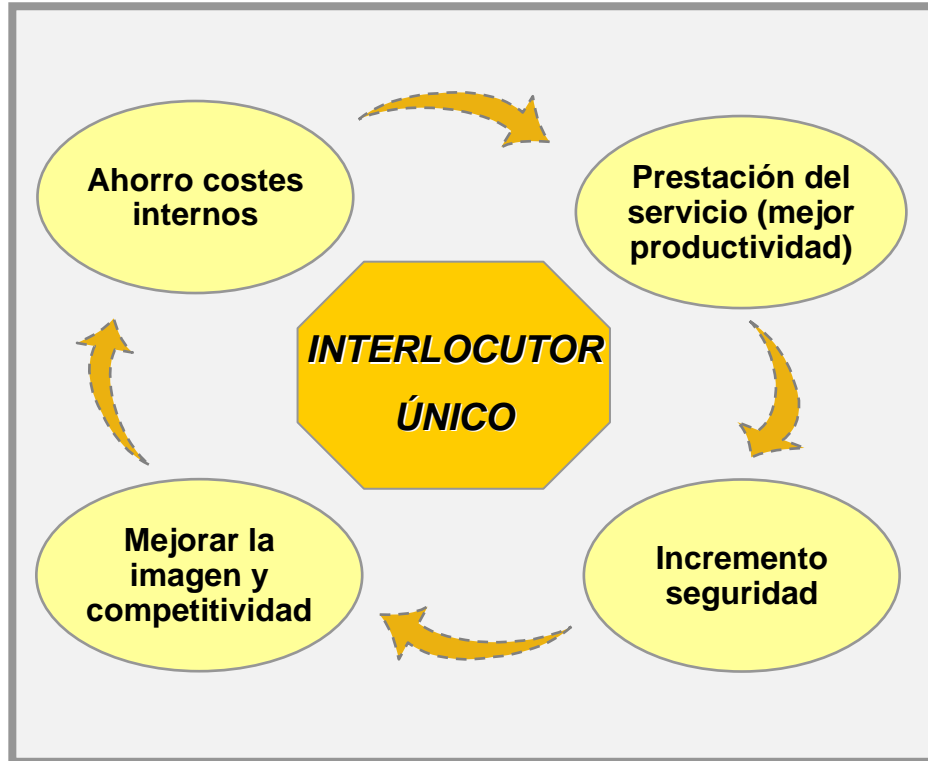

**Profundizar en el modelo de atención al cliente mejorando el servicio y optimizando costes**



# Actualizar modelos de relación

## Proveedor de servicio



SEGURIDAD

MANTENEDORES

E.T.F.

OFICINAS



## Socio estratégico de negocio



**SOLUCIÓN GLOBAL  
GESTIÓN DEL EFECTIVO**

SEGURIDAD

TRANSPORTE  
DE FONDOS

PROVEEDORES  
DE SERVICIOS

OFICINAS

**CONFIANZA Y BENEFICIO MUTUO**

# Soluciones globales

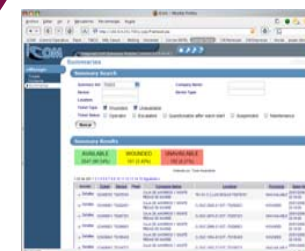



**Muchas gracias por  
vuestra atención!!**



**PROSEGUR**