

Linha 4

Um legado dos Jogos Olímpicos
Para o Rio de Janeiro

Joubert Flores
Director de Ingeniería
Metro Rio

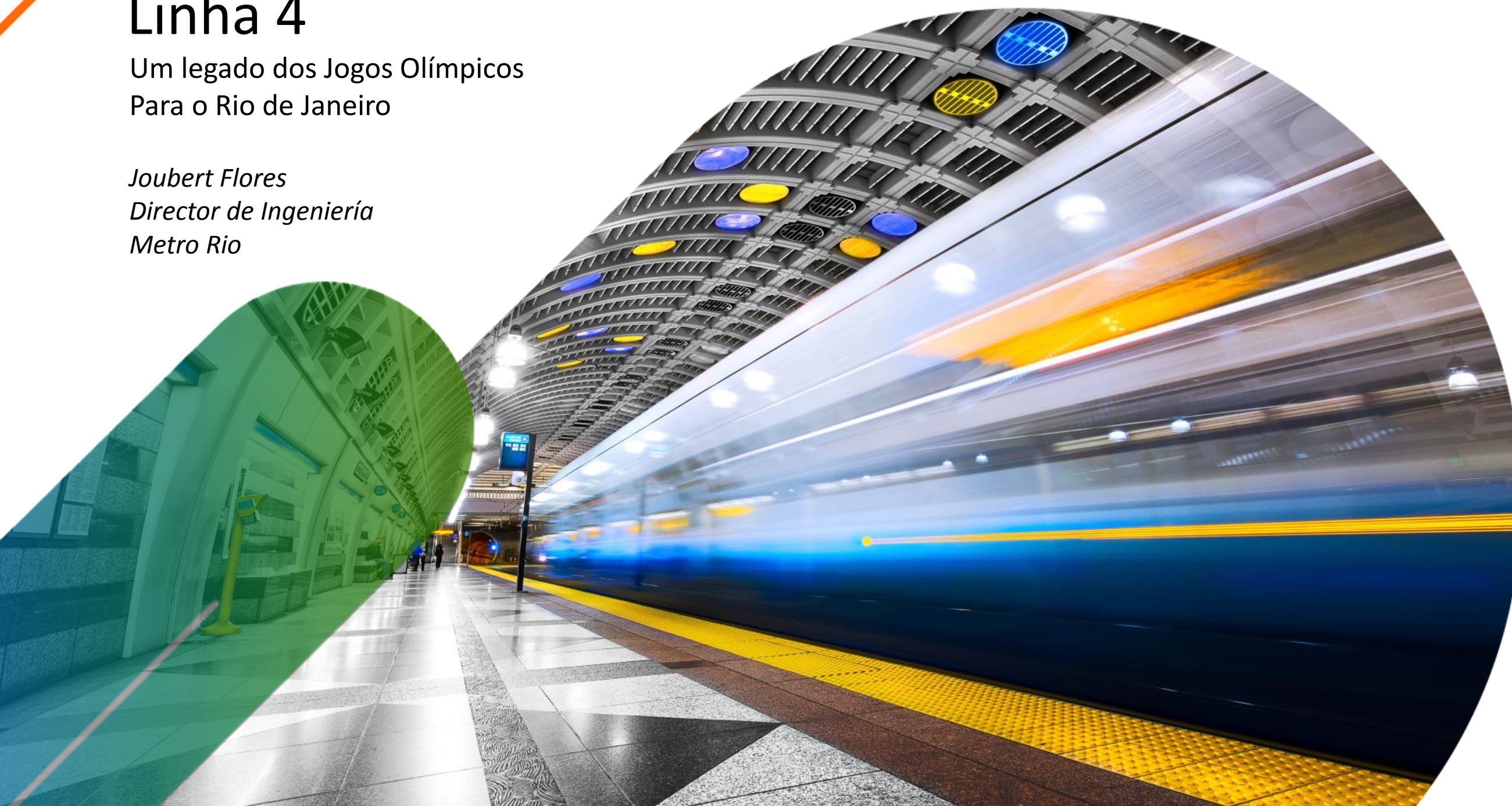



Asociación Latinoamericana de
Metros y Subterráneos

VÍDEO

Os Deuses do Olimpo
visitam o Rio de Janeiro





Asociación Latinoamericana de
Metros y Subterráneos

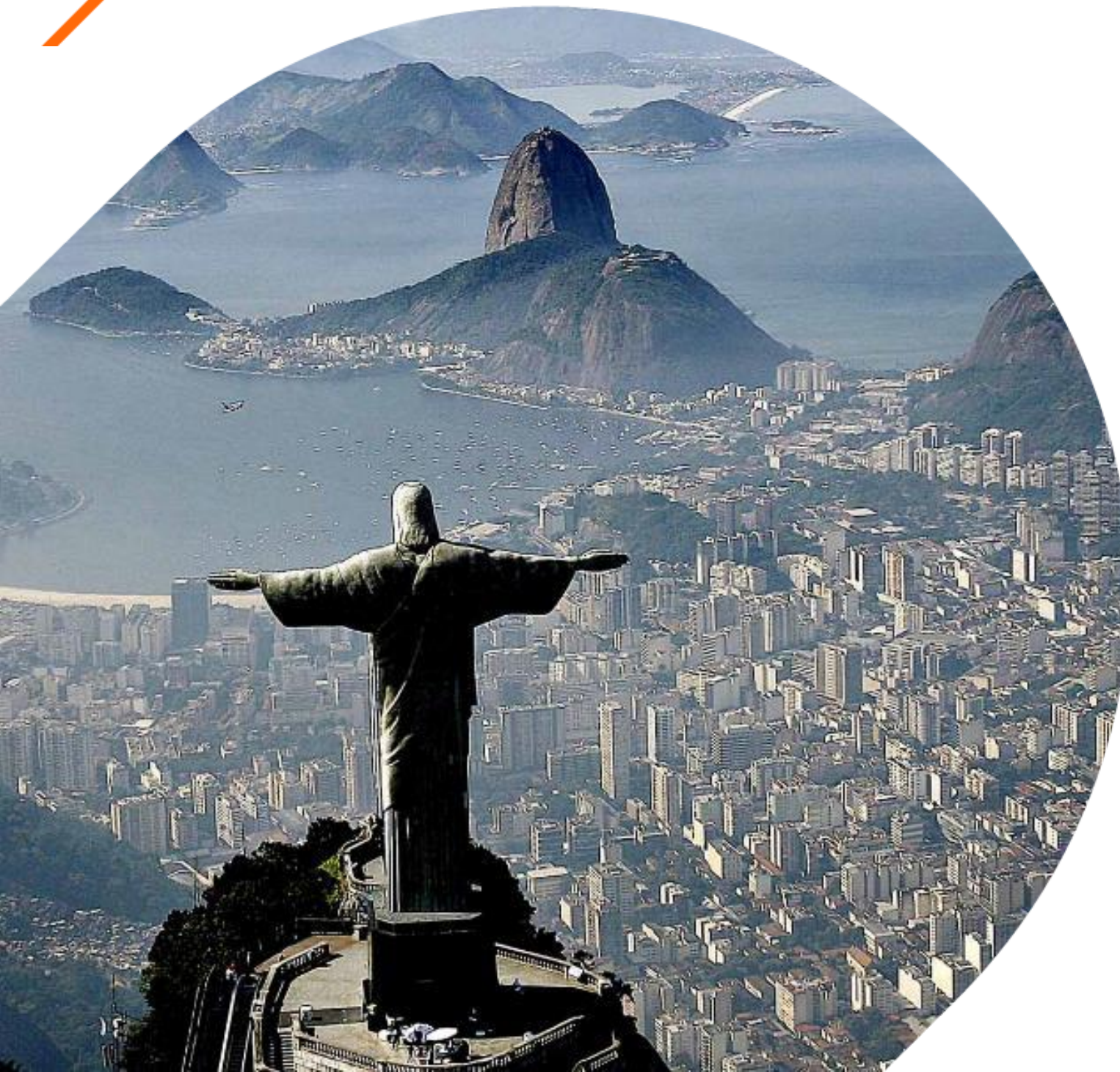

O QUE NOS MOVE?

Um propósito!



“O orgulho de
fazer parte de um
projeto que
proporciona uma
vida melhor para
o carioca”

6 NOVAS ESTAÇÕES

Jardim Oceânico;
São Conrado;
Antero de Quental;
Jardim de Alah;
Nossa Senhora da Paz;
Gávea (2018).



Asociación Latinoamericana de
Metros y Subterráneos

LIGANDO O RIO DE PONTA A PONTA

15
minutos

Jardim Oceânico → Ipanema

Outros modais → 1h

35
minutos

Jardim Oceânico → Centro

Outros modais → 1h30





Asociación Latinoamericana de
Metros y Subterráneos

16KM DE EXTENSÃO

Em 4 anos, fizemos mais metrô do
que todos os projetos dos últimos 30
anos





15 NOVOS TRENS CRC

Fabricados na China, com sistemas fabricados e com validação técnica na Itália, Alemanha, França e outros.

+ BENEFÍCIOS PARA O CARIOCA

300 mil passageiros/dia em 2016

Mesma tarifa das Linhas 1 e 2

- 2000 carros nas ruas por hora/pico



Investimento

R\$10 BI → Obra civil

R\$1,2 BI → Sistemas e Material Rodante



Asociación Latinoamericana de
Metros y Subterráneos

UM GRANDE MARCO

JOGOS OLÍMPICOS E PARALÍMPICOS RIO
2016





04/07

primeira passagem
em tracionado
nas vias 1 e 2

01/08

Operação
Olímpica

Última
da v





2,1 MILHÕES DE PASSAGEIROS TRANSPORTADOS

Na Linha 4 durante os Jogos Rio 2016
→ de agosto a setembro

Em pesquisa realizada pela UFRJ, a avaliação dos serviços prestados na cidade foi bastante positiva → 88% para o Metrô do Rio de Janeiro.

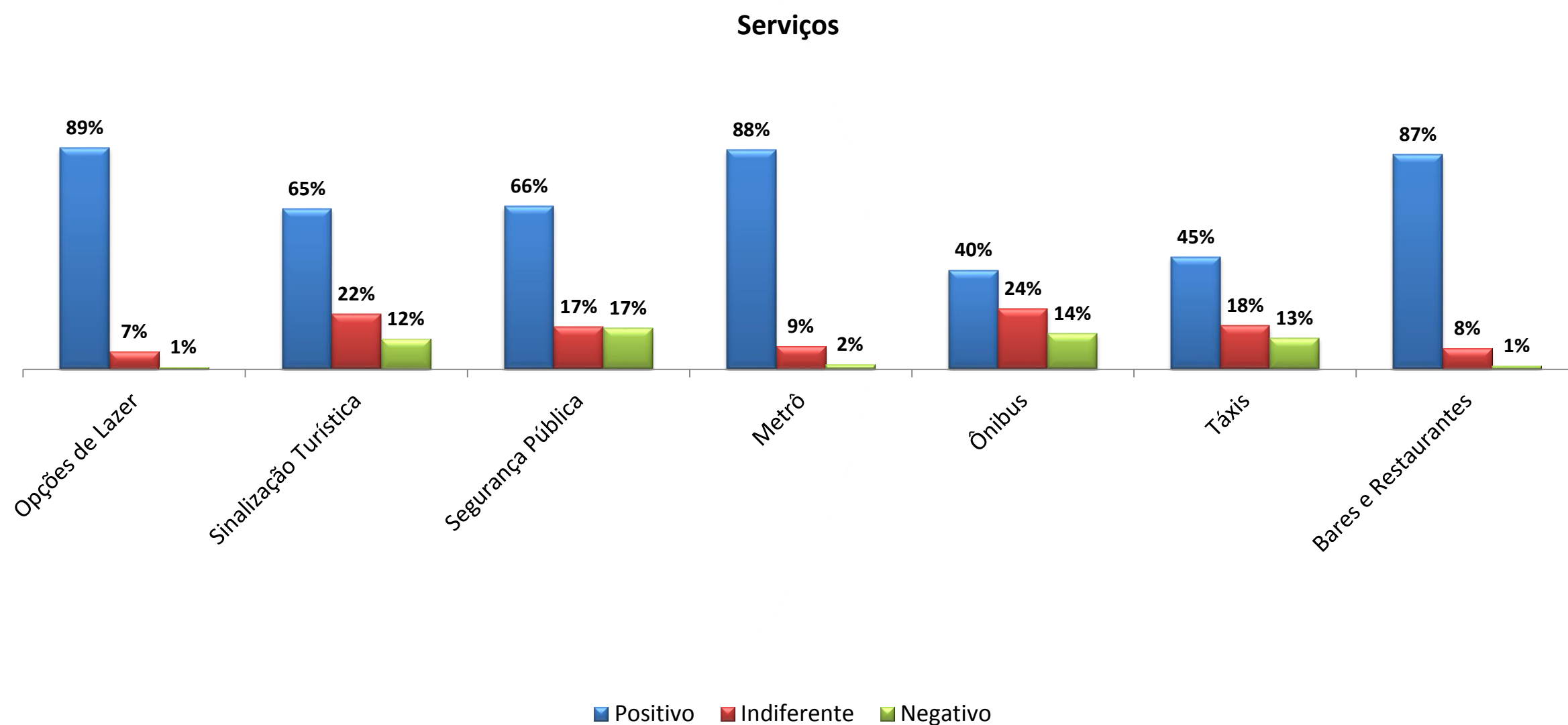



Asociación Latinoamericana de
Metros y Subterráneos

VÍDEO

MetrôRio nos
Jogos Rio 2016





OS JOGOS RIO 2016
DEIXARAM UMA SÉRIE
DE LEGADOS PARA O
RIO, UM DELES FOI A
LINHA 4



Asociación Latinoamericana de
Metros y Subterráneos



NO DIA 19/09, A LINHA 4 INICIOU A OPERAÇÃO COMERCIAL PARA A POPULAÇÃO CARIOCA

Operação de segunda à
sexta das 06h às 21h

Metrô deve reduzir trânsito em 35% na Lagoa-Barra

Cariocas já deixaram carros em casa na estreia do serviço para todo o público

Transporte, antes restrito aos participantes dos Jogos, permite a usuário fazer trajeto de Ipanema à Barra em 13 minutos. Estimativa é que 2 mil automóveis deixem de circular no trecho, desafiando o tráfego



Primeira impressão. Na primeira viagem da Linha 4 para o público em geral, passageiros ficaram entusiasmados com a qualidade do serviço e a rapidez do trajeto até a Barra

Depois de ser exclusiva do público dos Jogos, a Linha 4 finalmente abriu ontem para todos os passageiros, e muitos cariocas já deixaram o carro em casa ou trocaram o ônibus pelo metrô. Com a nova op-

ção, a expectativa é que cerca de 2 mil veículos sejam retirados das ruas no trajeto de Ipanema para a Barra. A engenheira especializada em transportes Eva Vider, da UFRJ, diz que é como se os motoristas ga-

nhassem uma faixa a mais de trânsito, o que representa redução de 30% a 35% do total de carros em circulação na Autoestrada Lagoa-Barra no horário de pico. A concessionária MetrôRio não informou on-

tem quantas pessoas foram transportadas pela Linha 4 nesse início de operação, o que só deverá ser divulgado hoje. A nova linha permite que a viagem entre Ipanema e Barra seja feita em 13 minutos. **PÁGINA 11**



BNDES. Patrocinador do Festival do Rio.



O banco nacional do desenvolvimento

MINISTÉRIO DO PLANEJAMENTO, DESENVOLVIMENTO E GESTÃO



Login: @bol.com.br
Senha: ENTRAR

Esqueci a senha | Autostendimento

CRIE SEU E-MAIL GRÁTIS

Busca: Palavra-chave

OK

NO BOL NA WEB PREÇOS VÍDEOS

Últimas notícias **Brasil** Brasileiro 2016 BOL Listas Carros Ciência Centenário do Samba Decoração

"O trânsito acabava comigo": o 1º dia de circulação do metrô até a Barra

UOL 19/09/2016 18h11

Compartilhar erro



COMENTE

Hanrikson de Andrade
Do UOL, no Rio

Júlio César Guimarães/UOL



Passageiros se preparam para desembarcar no primeiro dia de circulação da linha 4 do metrô carioca. Usuários ouvidos pela reportagem do UOL elogiaram o serviço

Placar das eleições municipais



Confira a votação para prefeito e vereador na sua cidade

BNDES. Patrocinador do Festival do Rio.



MINISTÉRIO DO PLANEJAMENTO, DESENVOLVIMENTO E GESTÃO



19/09/2016 07h16 - Atualizado em 19/09/2016 09h06

Linha 4 do metrô começa a funcionar para o público nesta segunda

Bom Dia Rio acompanhou a primeira viagem, que durou cerca de 12 minutos. Inicialmente, trecho não funcionará aos fins de semana e nos feriados.

Do G1 Rio



FACEBOOK



29/09/2016 09h43 - Atualizado em 29/09/2016 09h43

Linha 4 do Metrô do Rio vai funcionar nos dias de eleição das 7h às 21h

As cinco estações do trecho que liga Ipanema à Barra ficarão abertas. Transferência da Linha 1 para Linha 4 na General Osório será até as 21h.

Do G1 Rio



FACEBOOK



Para atender à demanda de passageiros durante as eleições no Rio, a Linha 4 do metrô, que liga Ipanema, na Zona Sul, à Barra da Tijuca, na Zona Oeste, vai funcionar, excepcionalmente, das 7h às 21h neste domingo (2). A operação especial vai se repetir no dia 30 de outubro, caso haja segundo turno.

De acordo com a concessionária que administra o metrô, para realizar transferência da Linha 1 para a Linha 4, será necessário chegar na estação General Osório até as 21h. O usuário não precisará pagar outra passagem na troca entre as linhas.



Asociación Latinoamericana de
Metros y Subterráneos

VÍDEO

Melhoria na vida dos cariocas





Alamys

Asociación Latinoamericana de
Metros y Subterráneos

Obrigado!