



Asociación Latinoamericana de
Metros y Subterráneos

**Gestão de Pessoas
Através de Reuniões
de Desempenho e
Alinhamento**

**Companhia Paulista De Trens Metropolitanos - CPTM
Diretoria de Operação e Manutenção – DO
Gerência Geral de Manutenção - GOM**

Agenda



Fundamento



Objetivo



Como Eram as
Reuniões



Pandemia



Desenvolvimento



Resultados



Fundamento

A Reunião de Desempenho da Gerência de Manutenção é um evento mensal, realizado desde 2019, incentivando os gestores com palestras que englobam aspectos de **gestão, liderança, motivação e desenvolvimento**, apontando os **resultados** obtidos pelos departamentos e seus trabalhos em **destaque**, os **desafios** enfrentados por cada área e **motivando o desejo por melhorias**.

Durante a pandemia, esse evento começou a ser bimestral e online, possibilitando estender o convite para todas as áreas e equipes da gerência e demais áreas da CPTM.





Objetivo



Manter o Engajamento e
Motivação dos Colaboradores



Como eram as Reuniões





Pandemia

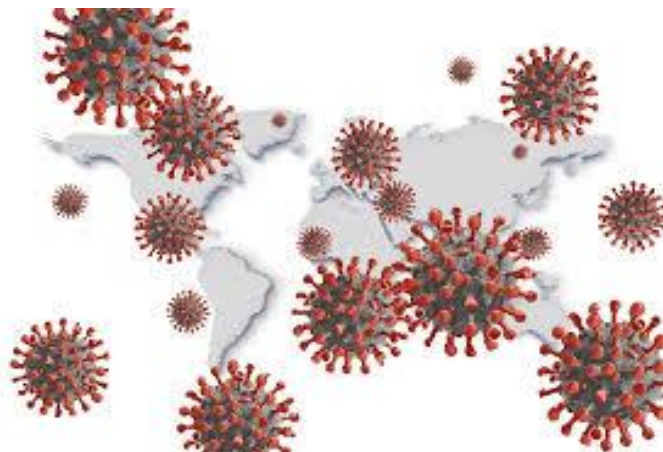

Então chegou a Pandemia....



Com as restrições de “aglomeração” e as recomendações de “distanciamento social”, como manter o **ENGAJAMENTO** e **MOTIVAÇÃO** das EQUIPES?



Palestras Motivacionais





Palestras Motivacionais

Temas já Discutidos:

- *"Torne-se um Líder Mais Eficiente Entendendo Seu Perfil Comportamental"* – **Tiago Ocanha**
- *"Trabalho e Comprometimento"* – **Eduardo Gozzi**
- *"Virtudes do Líder"* - **Murilo Frizanco**
- *"Saúde Mental no Processo de Liderança"* - **Alex Silveira**
- *"Inspiração, Coerência e Propósito"* – **Sérgio Luís**
- *"Protagonismo"* – **Nunes de Souza**
- *"5S no Metrô-SP"* – **Jonny Seiya Ito**
- *"Liderança em Tempos de Crise - Uma Visão sobre a Saúde e a Força do Propósito"* – **Vânia Bezerra**



Desenvolvimento

Apresentação de Indicadores

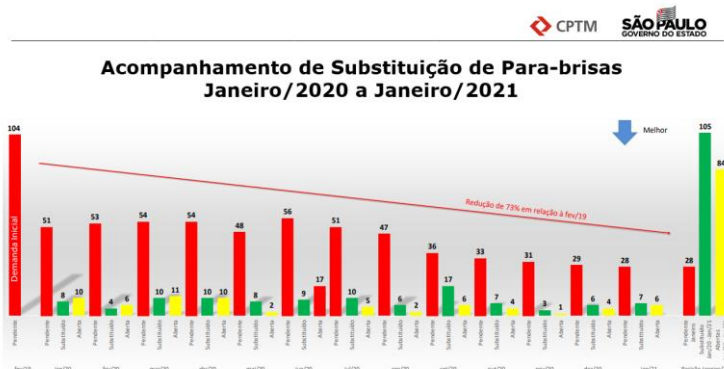

JANELA DE REVISÃO DE PCA 2.0

- Novas Melhorias
- Saneamento Preliminar
- Itens com Alerta
- Subsídios
- Capacitação



Novo Painel BI



Juntas Mecânicas CPTM - Via Corrida

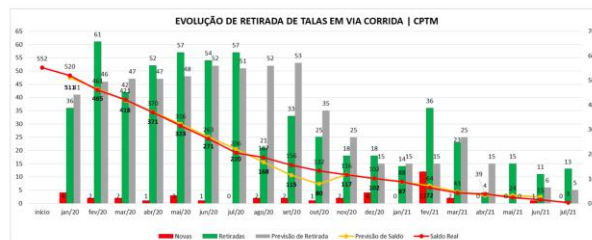

MTL (1 E 2) - TEMPO MÉDIO PARA LIBERAÇÃO - DE VIA PERMANENTE - CPTM

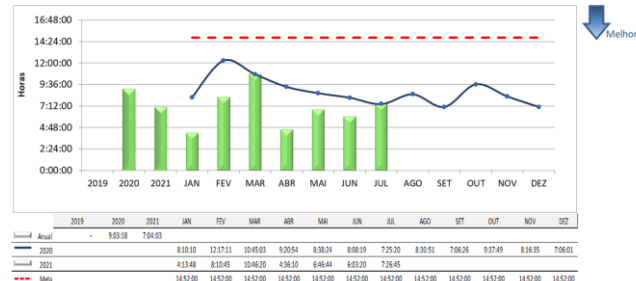

Elaboração - Fonte - GOT/A



Desenvolvimento



Destaques



MeetUp LAB #1 – Relé de Circuito de Via PV250 AC



Idealizador e Gestor do projeto:
José Luis de Almeida Menezes

Facilitador:
Jânio Pereira da Costa

**TURMA 1: 10/05 – 02/08 -
16 COLABORADORES**

HIDRÁULICA

VIDRAÇARIA

CARPINTARIA

PINTURA

ALVENARIA E REVESTIMENTO



JULHO/2021 – LINHA 11

FICHA TÉCNICA

Reposicionamento de travessão

Instalação de travessão entre MDC e
EST. UR-38



NOVIDADE

PCM WEB

O mesmo PCM que era enviado via formulário só que agora através do sistema ERP-Alvo!





Resultados

Apresentação

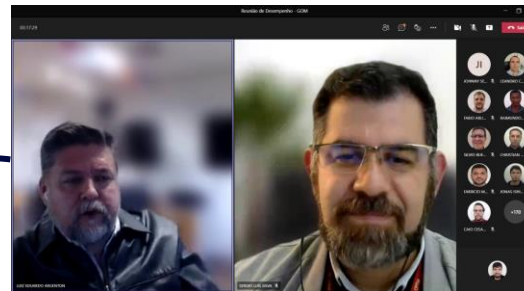
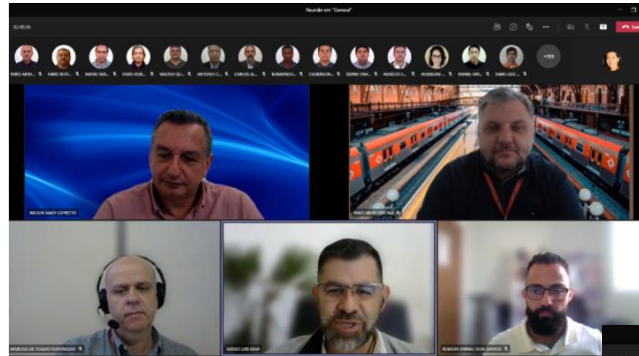



Resultados



Legado

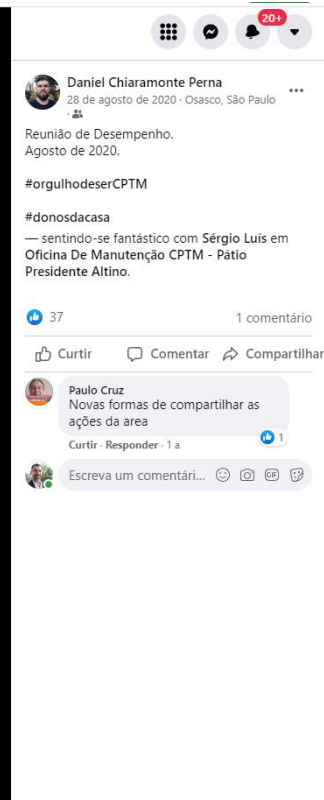

OBRIGADO!

Sérgio Luís Silva
Gerente de Manutenção de Via
Permanente e Estrutura Civil

