



Conclusiones de las Jornadas de Autoprotección y Seguridad (Granada)

Alberto Sánchez López

Gerente y Director de actuaciones Metro de Granada

Movilidad Urbana Sostenible

Soluciones Energéticas y Ambientales para un metro más eficiente

Alamyrs
Asociación Latinoamericana de
Metros y Subterráneos

M
Metropolitano
de Granada

A
Junta
de Andalucía



Movilidad Urbana Sostenible

Soluciones Energéticas y Ambientales para un metro más eficiente

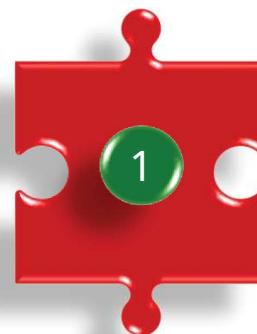

Presentación

Balance Metro Granada



Alamys Asociación Latinoamericana de
Metros y Subterráneos



| | |
|--|---|
| | PRESENTACIÓN |
| | CONTENIDO Y CRITERIOS |
| | DESCRIPCIÓN DE LA LÍNEA RIESGOS |
| | ORGANIZACIÓN EMERGENCIAS |
| | IMPLANTACIÓN SEGUIMIENTO Y EFICACIA |
| | PLAN DE ACTUACIÓN EMERGENCIAS |
| | BALANCE Y ANÁLISIS |
| | BOMBEROS |

Balance Metro Granada

Índice

1. Datos principales
2. Evolución de la demanda
3. Estaciones más utilizadas
4. Títulos de viaje
5. Atención al cliente
6. Hábitos de movilidad
7. Principales acciones de mejora



Movilidad Urbana Sostenible

Soluciones Energéticas y Ambientales para un metro más eficiente

| | |
|--|---|
| | PRESENTACIÓN |
| | CONTENIDO Y CRITERIOS |
| | DESCRIPCIÓN DE LA LÍNEA RIESGOS |
| | ORGANIZACIÓN EMERGENCIAS |
| | IMPLANTACIÓN SEGUIMIENTO Y EFICACIA |
| | PLAN DE ACTUACIÓN EMERGENCIAS |
| | BALANCE Y ANÁLISIS |
| | BOMBEROS |

Balance Metro Granada

1. DATOS PRINCIPALES:

- ✓ El Metro de Granada ha transportado un total de **14.180.797 usuarios** durante el año 2023, lo que ha supuesto un 28,1% más que en el año anterior y una cifra récord anual desde su puesta en servicio en septiembre de 2017. Esta cifra equivale a un 21% más de viajeros con respecto a 2019, año anterior a la pandemia, y que constituía hasta la fecha el ejercicio récord anual (11,72 millones de viajeros).
- ✓ El mejor mes ha sido **octubre con 1.462.562 viajeros**, y por su parte el mejor trimestre del ejercicio ha sido el último del año (octubre-diciembre), con 4.239.416 viajeros.
- ✓ Metro de Granada ha acumulado un total de 63.649.784 viajeros desde su puesta en servicio (21/09/2017).
- ✓ La **media diaria de viajeros** en días laborales asciende a 44.396 usuarios / día.
- ✓ El 91% de los usuarios utilizan **bonos recurrentes** (tarjeta monedero metro, tarjeta consorcial y bono mensual metro) como títulos de viaje.
- ✓ Los usuarios dan un **notable alto (8,3 sobre 10)** al servicio de metro y principalmente viajan por motivo de estudios (29%) y de trabajo (25%).
- ✓ El servicio de metro **se adapta a la demanda** en ocasiones especiales como la Feria del Corpus, la Semana Santa o las fiestas de Navidad.



Movilidad Urbana Sostenible

Soluciones Energéticas y Ambientales para un metro más eficiente

Alamyrs
Asociación Latinoamericana de
Metros y Subterráneos

M
Metropolitano
de Granada

A
Junta
de Andalucía

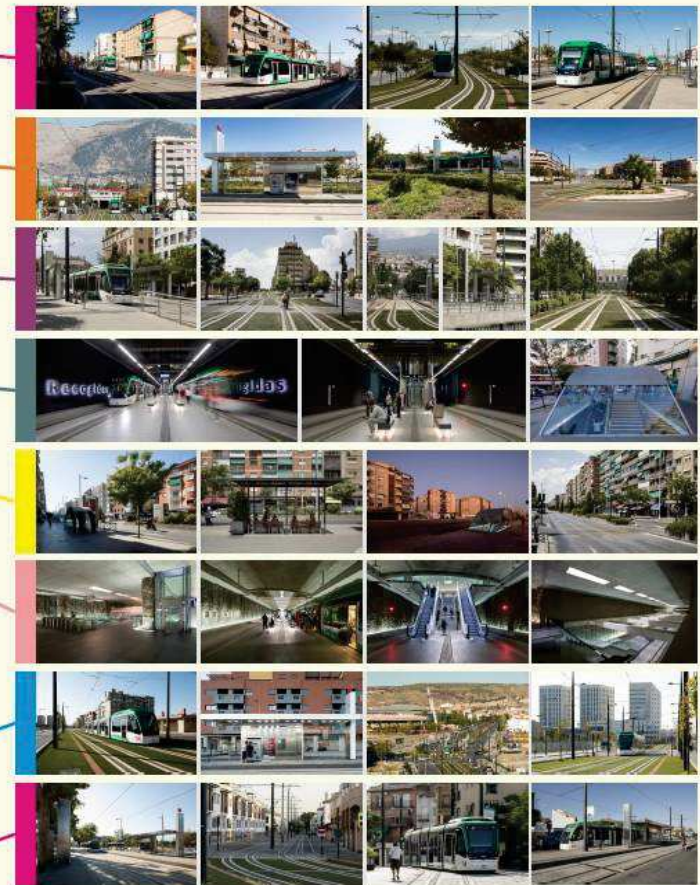
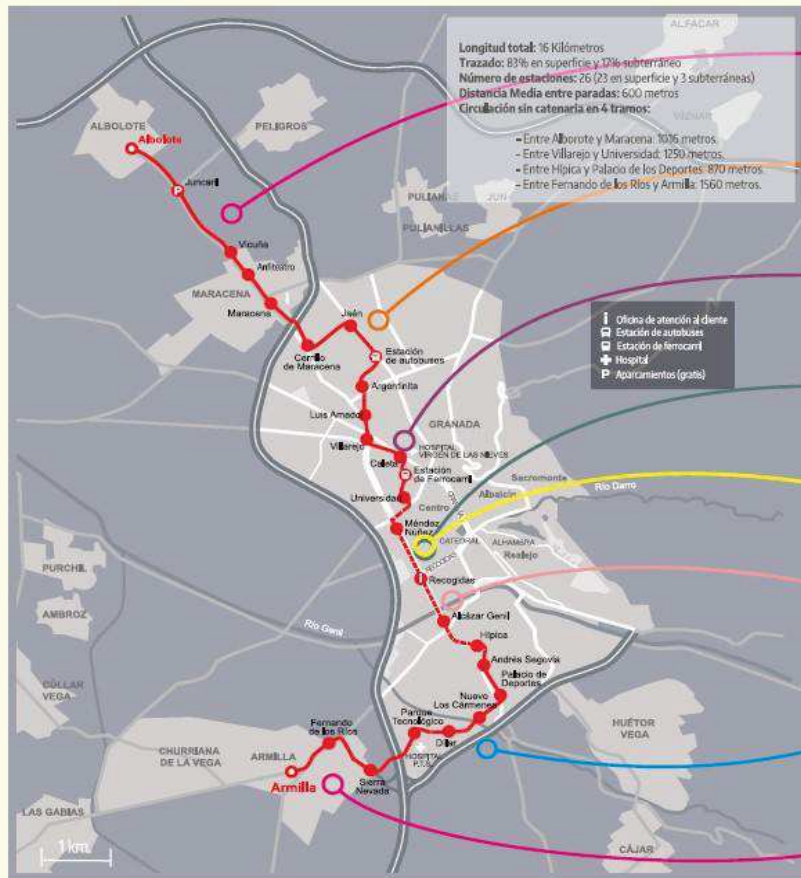

2. EVOLUCIÓN DE LA DEMANDA desde el inicio del servicio

El Metro de Granada ha transportado en 2023 más de 14 millones de viajeros, cifra récord anual desde su puesta en servicio, con un crecimiento del 28,1 % respecto a 2022.

Total acumulado desde el 21/09/2017 al 31/12/2023:

63.649.784 viajeros

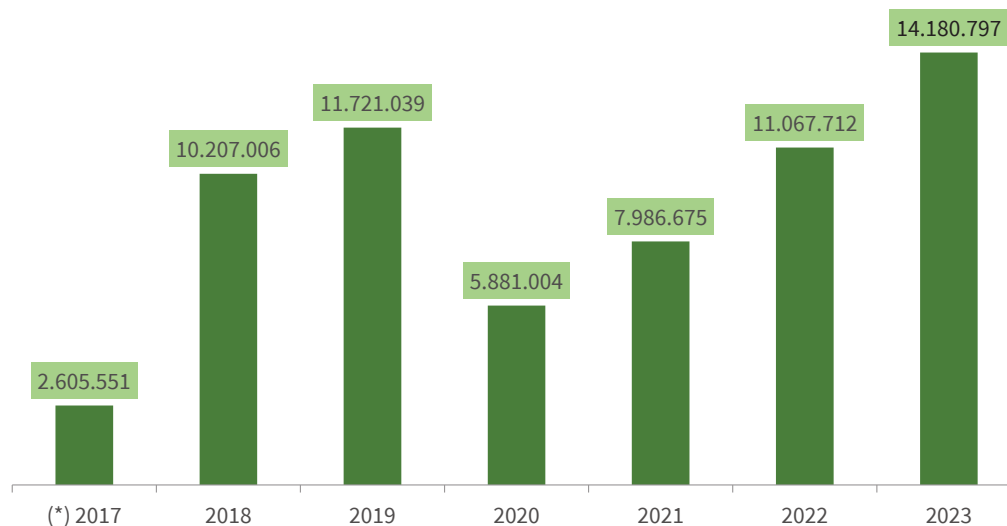

Movilidad Urbana Sostenible

Soluciones Energéticas y Ambientales para un metro más eficiente

AlamyS Asociación Latinoamericana de Metros y Subterráneos

M Metropolitano de Granada

A Junta de Andalucía

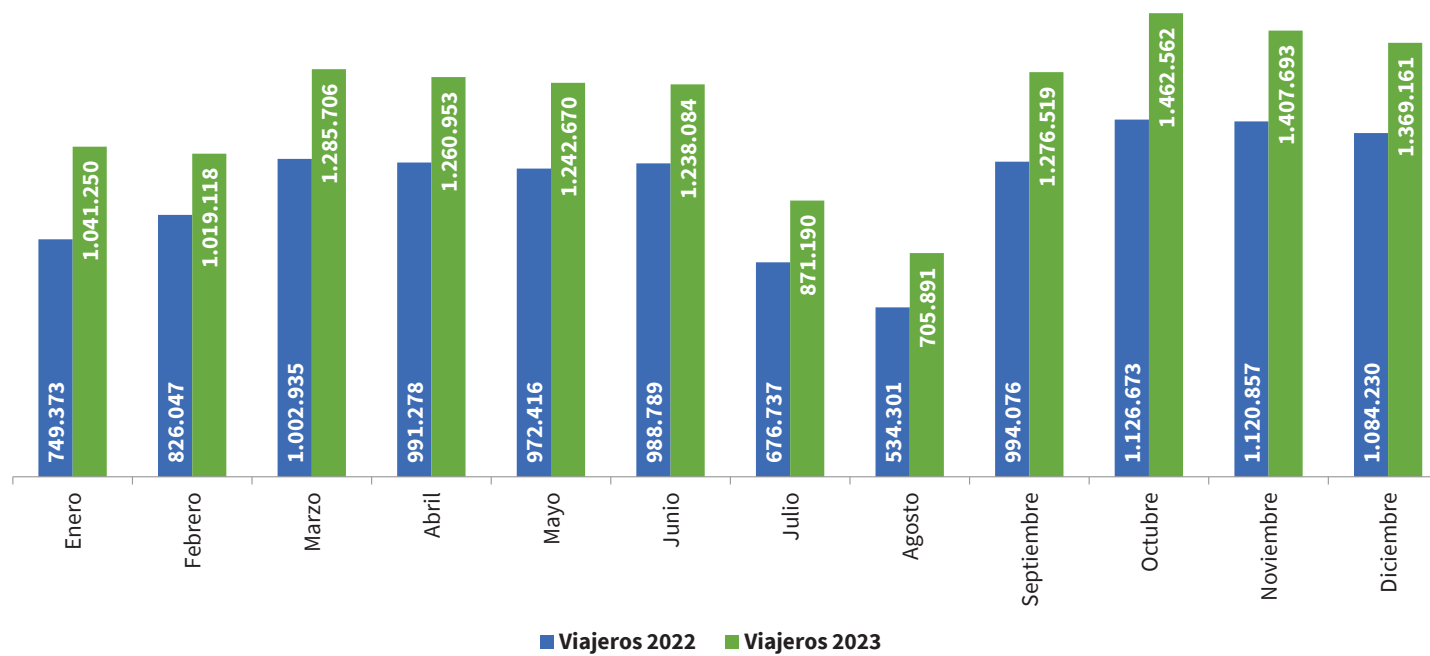

Media diaria de viajeros por meses

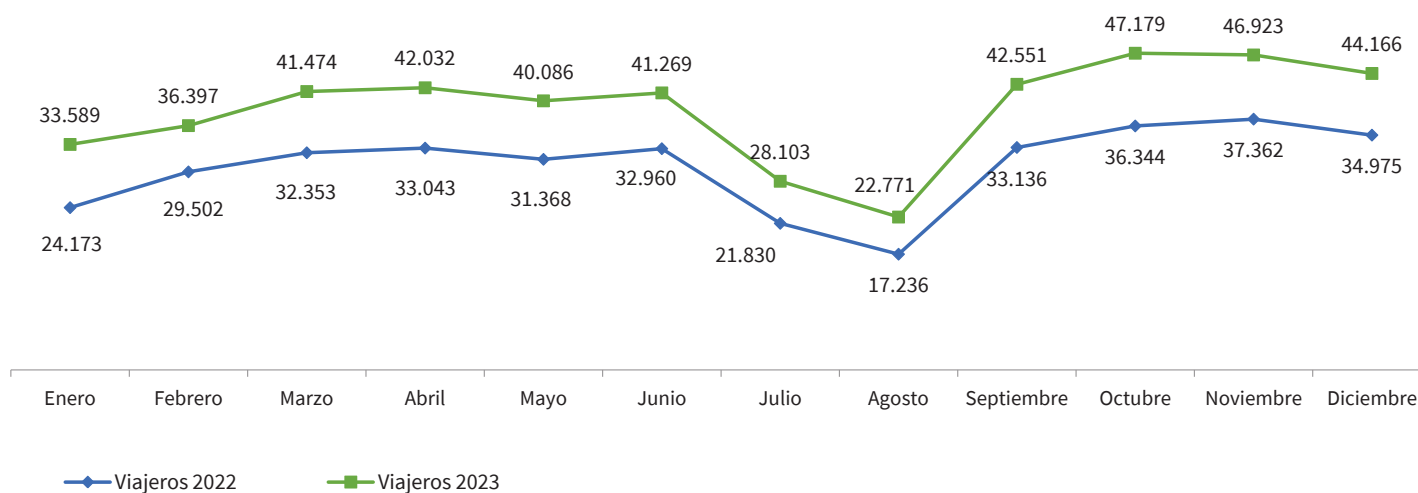

| Media Anual Viajeros | 2022 | 2023 |
|----------------------|--------|--------|
| Total | 30.322 | 38.851 |
| Laborables | 34.718 | 44.396 |
| Fin sem. / festivos | 21.005 | 27.245 |

Media diaria de viajeros laborales / festivos



Movilidad Urbana Sostenible

Soluciones Energéticas y Ambientales para un metro más eficiente

Demanda por trimestres 2022/2023

■ Viajeros 2022 ■ Viajeros 2023

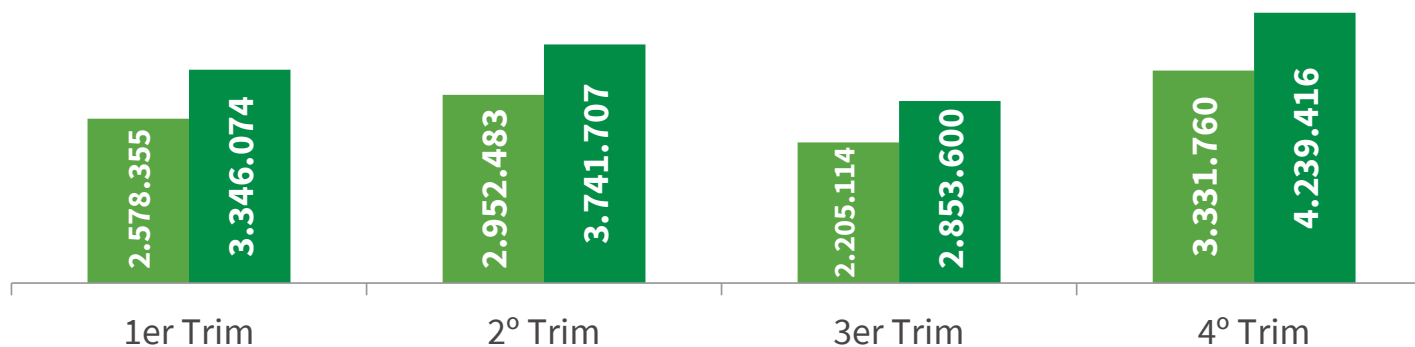

Días de máxima afluencia

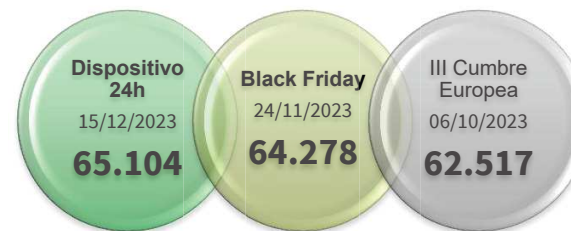

9



Movilidad Urbana Sostenible

Soluciones Energéticas y Ambientales para un metro más eficiente

Alamyrs Asociación Latinoamericana de Metros y Subterráneos

M Metropolitano de Granada

A Junta de Andalucía

3. ESTACIONES MÁS UTILIZADAS (*)

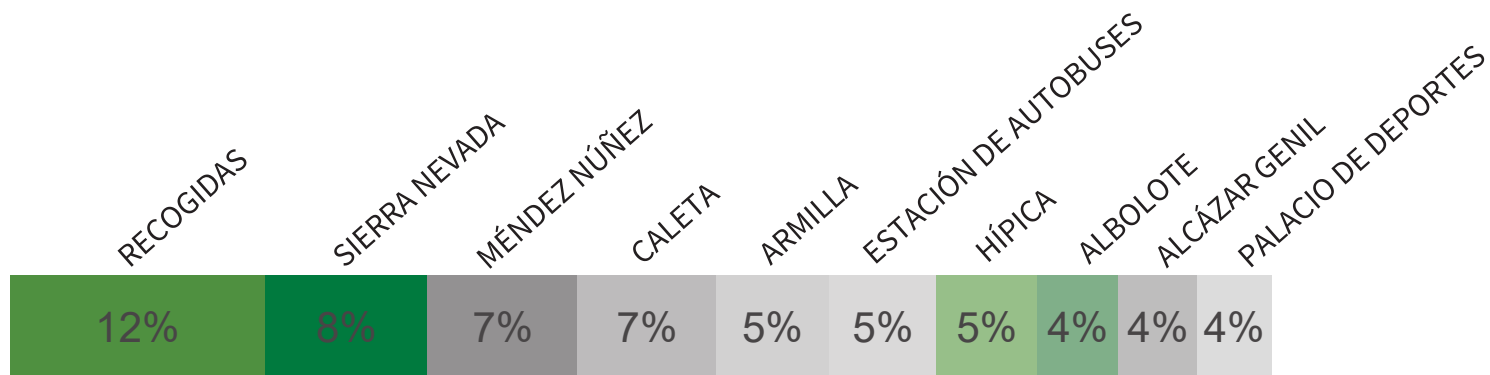

Estaciones más utilizadas

Diez de las 26 paradas y estaciones concentran el 61% del tránsito de usuarios y las restantes el otro 39% .

(*) Porcentaje de afluencia por estaciones sobre el total de la línea completa.



Movilidad Urbana Sostenible

Soluciones Energéticas y Ambientales para un metro más eficiente

AlamyS Asociación Latinoamericana de
Metros y Subterráneos

M Metropolitano
de Granada

A Junta
de Andalucía

4. Validaciones por TÍTULOS DE VIAJE

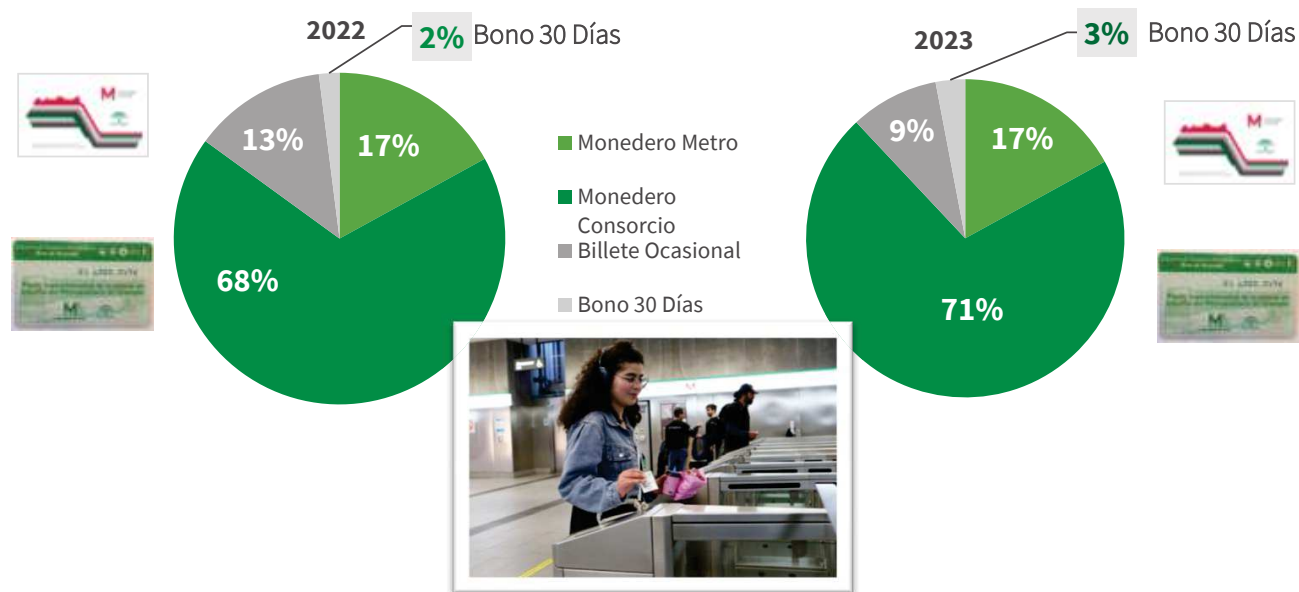

5. ATENCIÓN AL CLIENTE

Solicitudes atendidas en las Oficinas de Atención al Cliente en 2023:

- ✓ Reclamaciones/Quejas: **1623**
- ✓ Sugerencias : **31**
- ✓ Incidencias: **23**
- ✓ Tramitación Bono 30: **782**
- ✓ Consultas presenciales y telefónicas: **7.722**



Oficina de las instalaciones del Metropolitano de Granada

Avd. Profesor Domínguez Ortiz s/n
Lunes a Jueves: 8:30h a 14:30h y de 16:00h a 18:30h
Viernes: 8:30h a 14:30h

Oficina de Recogidas

Estación de Recogidas del Metropolitano de Granada.
Lunes a Viernes: 10:00h a 14:00h y de 16:00h a 20:00h
Sábados: 10:00h a 14:00h

Oficina de Albolote

Avenida Reyes Católicos s/n (frente parada Albolote).
Lunes a Viernes: 10:00h a 14:00h y de 16:00h a 20:00h
Sábados: 10:00h a 14:00h

Dirección web: www.metropolitanogranada.es

Atención al cliente



Movilidad Urbana Sostenible

Soluciones Energéticas y Ambientales para un metro más eficiente

6. HÁBITOS DE MOVILIDAD

Perfil del usuario

El usuario del Metro de Granada es principalmente mujer (59%) con una edad comprendida entre los 18 y 24 años (41%).

Mayoritariamente vive en Granada capital (53%), seguido de Albolote (11%), Armilla (11%) y Maracena (9%).

SITUACIÓN LABORAL:

- ✓ Estudiante universitario (30%).
- ✓ Asalariado (31%).
- ✓ Estudiante no universitario (22%).
- ✓ Desempleado (7%).
- ✓ Jubilado (7%).
- ✓ Autónomos (2%).
- ✓ Tareas del hogar (1%).



Hábitos de movilidad



Movilidad Urbana Sostenible

Soluciones Energéticas y Ambientales para un metro más eficiente

Alamys
Asociación Latinoamericana de
Metros y Subterráneos

M
Metropolitano
de Granada

A
Junta
de Andalucía

Encuesta de satisfacción

PUNTUACIÓN DE LOS USUARIOS

Los viajeros del Metro de Granada puntúan con un **8,3** sobre 10 su servicio de transporte.

8,3

ASPECTOS MÁS VALORADOS:

➤ Puntualidad, medioambiente y accesibilidad.



Hábitos de movilidad

Motivos de viaje



Frecuencia de uso

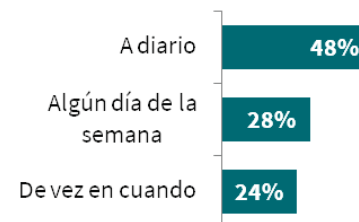

Datos recogidos en abril de 2022 en una muestra de 440 usuarios

14



Movilidad Urbana Sostenible

Soluciones Energéticas y Ambientales para un metro más eficiente

Alamyrs
Asociación Latinoamericana de Metros y Subterráneos

M
Metropolitano de Granada

A
Junta de Andalucía

7. PRINCIPALES ACCIONES DE MEJORA

Prolongación Sur del Metro de Granada



Acciones de mejora

15

15

7. PRINCIPALES ACCIONES DE MEJORA

Servicios especiales de metro

Abril 2023: Refuerzo Semana Santa

Junio de 2023: Cinco días de servicio ininterrumpido por el Corpus.

Octubre de 2023: Refuerzo del servicio por la procesión Magna.

Diciembre 2023: Refuerzo por las fiestas navideñas.

Refuerzos por partidos del Granada CF y del Covirán Granada.

Simulacros

Diciembre 2023: arrollamiento a un patinete.

Comprobación del Plan de Autoprotección del Metro de Granada. Explotación comercial del metro en óptimas condiciones de seguridad.



Acciones de mejora



Movilidad Urbana Sostenible

Soluciones Energéticas y Ambientales para un metro más eficiente

Alamyrs
Asociación Latinoamericana de
Metros y Subterráneos

M
Metropolitano
de Granada

A
Junta
de Andalucía

Nuevos trenes

Metro de Granada adquiere **ocho nuevos Trenes** que permitirán ampliar la flota actual hasta 23 unidades.

Presupuesto: 39,7 millones de euros.
En el mes de diciembre de 2023, llegan a Talleres y Cocheras las tres primeras unidades de metro.

Sistema de monitorización de las unidades móviles

Permite conocer incidencias en tiempo real para la mejora de la explotación.

Sistema EuroPay EMV

Sistema inteligente de pago en fase de implementación.



Movilidad Urbana Sostenible

Soluciones Energéticas y Ambientales para un metro más eficiente

Alamyrs
Asociación Latinoamericana de
Metros y Subterráneos

M
Metropolitano
de Granada

A Junta
de Andalucía

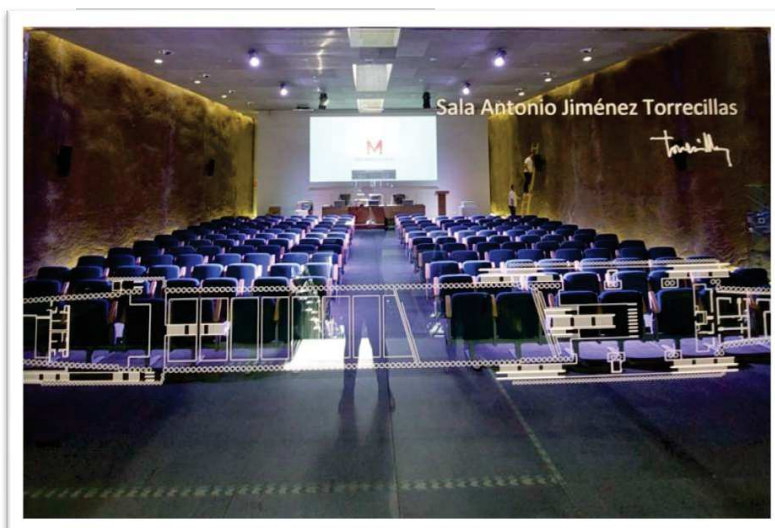

Un espacio de usos múltiples dotado de los equipos y tecnología necesaria para exposiciones y actividades culturales, y que forma parte de la explotación comercial del Metro de Granada.

En ejecución: segundo acceso a la sala y acceso al metro.

Sala de usos múltiples ALCÁZAR GENIL

Transformación del vestíbulo norte de la estación Alcázar Genil en la SALA DE USOS MÚLTIPLES “JIMÉNEZ TORRECILLAS”.

Presupuesto: 0,9 millones de euros.

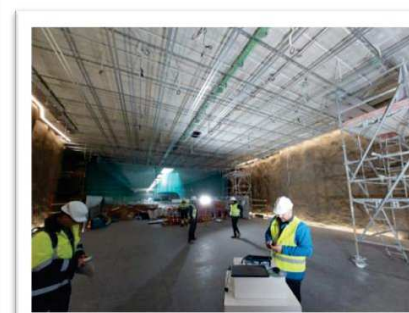

Acciones de mejora



Movilidad Urbana Sostenible

Soluciones Energéticas y Ambientales para un metro más eficiente

Alamys
Asociación Latinoamericana de
Metros y Subterráneos

M
Metropolitano
de Granada

A Junta
de Andalucía

8. MEDIDAS MEDIOAMBIENTALES

Cubierta vegetal

Durante el 2023, se han llevado a cabo las obras de construcción de una cubierta vegetal en el recinto de Talleres y Cocheras del Metro de Granada. Presupuesto: 6,36 millones de euros. Actualmente, en fase final de ejecución

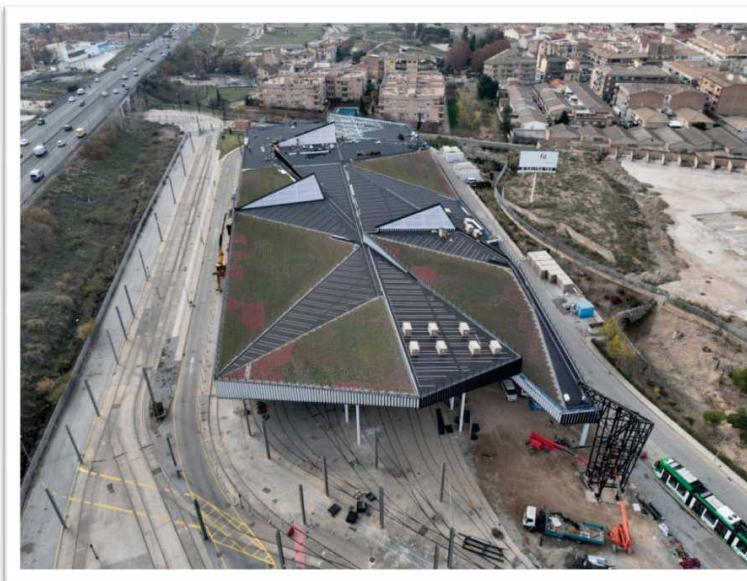

Medidas medioambientales

La cubierta tiene como finalidad la adecuada protección y sombra del material móvil del Metro de Granada, así como de los operarios que desarrollan su actividad diaria en la playa de vías, con el aumento de la vida útil de los trenes y su menor desgaste por exposición térmica.

La Junta de Andalucía ha apostado por el Metro de Granada como un medio de transporte sostenible que, además de ofrecer un servicio útil y eficaz a la ciudadanía, contribuye en la lucha contra el cambio climático. Durante el año 2023, con 14.180.797 viajeros registrados:

- ✓ El Metro de Granada ha evitado 4.017.892 desplazamientos en coche.
- ✓ E, igualmente, con este volumen de pasajeros en el año 2023, se han dejado de emitir 6.867,29 toneladas de CO2 (dióxido de carbono) a la atmósfera.



Medidas medioambientales

20



Movilidad Urbana Sostenible

Soluciones Energéticas y Ambientales para un metro más eficiente

AlamyS Asociación Latinoamericana de
Metros y Subterráneos

M Metropolitano
de Granada

A Junta
de Andalucía

Otras medidas medioambientales

- Instalación de 18 equipos de medición de la calidad del aire para medir la contaminación atmosférica y aportar datos para un mapa de calidad del aire más amplio que el existente.
- Limpieza de trenes con métodos, prácticas y productos respetuosos para el medio ambiente.
- Instalación de placas fotovoltaicas (en fase de implementación) que contribuirán a la eficiencia energética y el autoconsumo del metro.
Presupuesto: 2,34 millones de euros.
- Aparcamientos para bicicletas (en fase de implementación) tipo hangar en las paradas de Albolote, Armilla y Universidad.



Medidas medioambientales

21

21



9. ACCIONES DE DIFUSIÓN Y RESPONSABILIDAD SOCIAL CORPORATIVA

Patrocinios especiales y actos conmemorativos

- Patrocinio con la Real Federación de Hermandades y Cofradías con acciones de promoción vinculadas a la Semana Santa y al XXXIV Nacional de Cofradías Penitenciales.
- Patrocinio (renovación por temporada) con la Fundación CB Granada.
- Patrocinio Granada Noir.
- Patrocinio Cabalgata de Reyes Magos.

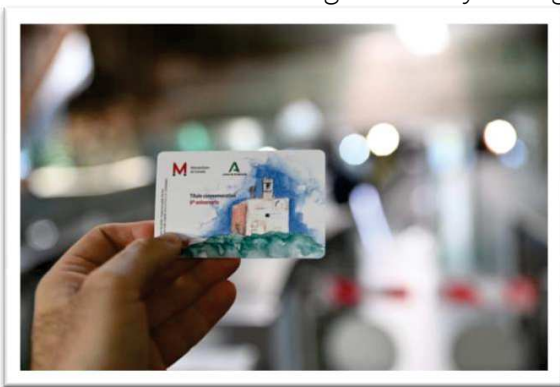

**Tarjeta
Conmemorativa
Sexto aniversario
del metro**

Visita de estudiantes



Acciones de difusión y RSC



Movilidad Urbana Sostenible

Soluciones Energéticas y Ambientales para un metro más eficiente

Alamys Asociación Latinoamericana de
Metros y Subterráneos

M Metropolitano
de Granada

A Junta
de Andalucía

9. ACCIONES DE DIFUSIÓN Y RESPONSABILIDAD SOCIAL CORPORATIVA

Patrocinios especiales y actos conmemorativos

- Patrocinio con la Real Federación de Hermandades y Cofradías con acciones de promoción vinculadas a la Semana Santa y al XXXIV Nacional de Cofradías Penitenciales.
- Patrocinio (renovación por temporada) con la Fundación CB Granada.
- Patrocinio Granada Noir.
- Patrocinio Cabalgata de Reyes Magos.

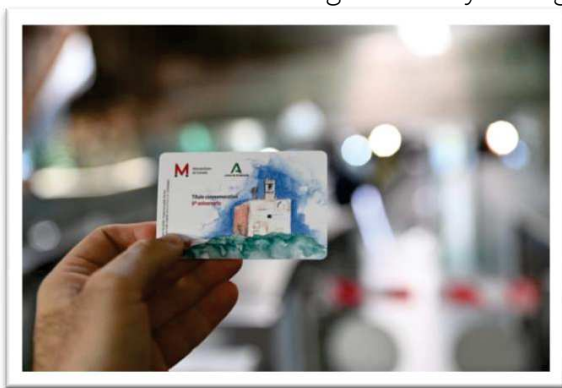

**Tarjeta
Conmemorativa
Sexto aniversario
del metro**

Visita de estudiantes



Acciones de difusión y RSC



Movilidad Urbana Sostenible

Soluciones Energéticas y Ambientales para un metro más eficiente

Alamys Asociación Latinoamericana de
Metros y Subterráneos

M Metropolitano
de Granada

A Junta
de Andalucía

Autoprotección Metro Granada

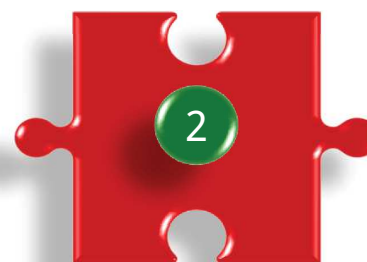

Contenido y criterios

Definición y objetivos



Movilidad Urbana Sostenible

Soluciones Energéticas y Ambientales para un metro más eficiente

Alamys
Asociación Latinoamericana de
Metros y Subterráneos

M
Met
de C

-  PRESENTACIÓN
-  CONTENIDO Y CRITERIOS
-  DESCRIPCIÓN DE LA LÍNEA
RIESGOS
-  ORGANIZACIÓN
EMERGENCIAS
-  IMPLANTACIÓN
SEGUIMIENTO Y
EFICACIA
-  PLAN DE
ACTUACIÓN
EMERGENCIAS
-  BALANCE Y
ANÁLISIS
-  BOMBEROS



PONENCIA: “METRO DE GRANADA”

“La Autoprotección en la Línea 1 del Metropolitano de Granada. Criterios de diseño, Operativos y de su evolución en la gestión

D. Alberto Sánchez López (Gerente de actuaciones AOPJA)



globalvia

avanza

renfe

OBJETIVOS

MODELO DE GESTION DE LA EXPLOTACION

GARANTIZAR LA SEGURIDAD INTEGRAL EN METRO

- Autoprotección
- Seguridad y Salud Laboral
- Seguridad Privada
- Seguridad Ferroviaria.
- ISA+ Dossier de Seguridad

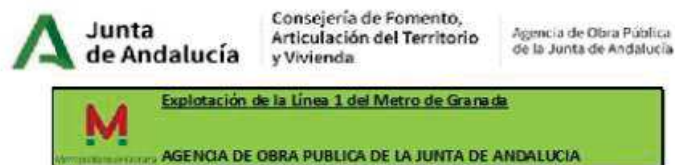

| Actividades de Operación | Empresas |
|---|------------------------|
| Empresa Operadora | AVANZA |
| Coordinación de mantenimiento | AVANZA |
| Asistencia Técnica a la Explotación y coordinación de actividades empresariales | BUREAU VERITAS-AIRTREN |

| Actividades de Mantenimiento | Empresas |
|----------------------------------|---------------|
| Obra Civil | AZVI |
| Energía | CAF TE |
| Señalización Ferroviaria | SIEMENS |
| Sistemas | ACISA-ACT |
| Protección contra Incendios | SYCO |
| Escaleras Mecánicas y Ascensores | OTIS |
| Material Móvil | CAF |
| Herramientas de Taller | CAF |
| Limpieza | CLECE |
| Recaudación y Recarga | PROSEGUR |
| Publicidad y marketing | GUADALMEDIA |
| Seguridad Privada | GRUPO CONTROL |

- Los contratos de Operación y Mantenimiento son contratos con duraciones que oscilan entre 3 y 5 años
- Todos los contratos dependen administrativamente de la AOPJA, no obstante la empresa Operadora dentro de su contrato tiene la Obligación de Coordinar a los mantenedores y de la Autoprotección del Metro.
- La Prolongación Sur una vez sea ejecutada será integrada dentro de los distintos contratos de Operación y Mantenimiento. Es fundamental el PCC de respaldo de cara a que podamos hacer toda la fase de Pruebas y Test de manera independiente a la Explotación de la Línea 1. Todo finalmente se debe integrar en el PCC de la Línea 1.

PRESENTACIÓN

CONTENIDO Y CRITERIOS

DESCRIPCIÓN DE LA LÍNEA
RIESGOS

ORGANIZACIÓN
EMERGENCIAS

IMPLANTACIÓN
SEGUIMIENTO Y
EFICACIA

PLAN DE
ACTUACIÓN
EMERGENCIAS

BALANCE Y
ANÁLISIS

BOMBEROS

OBJETIVOS

El plan de autoprotección aborda la **identificación y evaluación de los riesgos**, las **acciones y medidas necesarias para la prevención y control de riesgos**, así como las **medidas de protección** y otras **actuaciones a adoptar en caso de emergencia**.

OBJETIVOS

- **Prevenir y controlar** los riesgos sobre las personas y los bienes.
- **Dar respuesta adecuada a las posibles situaciones de emergencia** que se produzcan.
- **Garantizar la integración** de las actuaciones definidas con los Servicios Públicos de Emergencias.



Movilidad Urbana Sostenible

Soluciones Energéticas y Ambientales para un metro más eficiente

Alamys Asociación Latinoamericana de
Metros y Subterráneos

M Met
de C



PARA ALCANZAR LOS OBJETIVOS SE DESARROLLAN

- **Descripción de los recintos** que nos permitan conocer instalaciones y correcta ubicación
- **Adecuado conocimiento de los peligros (instalaciones y entorno)** con objeto de tomar medidas preventivas adecuadas
- **Estudio y evaluación de los medios de protección**, utilización y respuesta
- **Desarrollo de las pautas de actuación de incidentes más previsibles**, garantizar la eficacia y evitar lesiones en las personas afectadas por el siniestro
- **Las medidas necesarias para la protección de las personas mediante el diseño de una correcta evacuación**, en supuesto fallo de las medidas anteriores



PARA ALCANZAR LOS OBJETIVOS SE HA DESARROLLADO

- Continua Colaboración con todos los Servicios de Emergencias desde el Año 2008. Proyecto, Construcción, Pre explotación y Explotación.
- COMISION DE SEGURIDAD. Compuesta por todos los Servicios de Emergencias y Cuerpos y Fuerzas de Seguridad. 112, Policia Nacional, Guardia Civil, Policias Locales, 061, SPEIS, Area de Movilidad de los Ayuntamientos, SPEIS...
- Convenio de Colaboración para la COORDINACIÓN INTEGRADA DE LOS SERVICIOS DE EMERGENCIAS DEL METROPOLITANO DE GRANADA en los Servicios de Emergencias 112
- Convenio de Cooperación en Materia de Seguridad contra Incendios con Excmo Ayto de Granada SPEIS Servicios de Prevención, Extinción de Incendios y Salvamento.
- Comités de intervalos Semanales para la planificación de todas las actividades de Seguridad y Explotación.



Movilidad Urbana Sostenible

Soluciones Energéticas y Ambientales para un metro más eficiente





- 0 INTRODUCCIÓN > *Objetivo, normativa y criterios para elaboración del Plan*
1. TITULARES Y ACTIVIDAD > *Director Plan Autoprotección y responsables*
2. DESCRIPCIÓN > *Actividad, instalaciones, usuarios y accesibilidad ayuda externa*
3. EVALUACIÓN DE RIESGOS > *Instalaciones, actividad, externos (naturales)*
4. MEDIOS DE AUTOPROTECCIÓN > *Medios disponibles (materiales y humanos)*
5. MANTENIMIENTO INSTALACIONES > *Mantenimientos preventivos e inspecciones*
6. **PLAN ACTUACIÓN ANTE EMERGENCIAS** > *Pautas de actuación ante incidentes*
7. INTEGRACIÓN DEL PLAN EN OTROS DE ÁMBITO SUPERIOR > *Plan Protección Civil*
8. IMPLANTACIÓN DEL PLAN > *Formación al personal e información al usuario*
9. ACTUALIZACIÓN DEL PLAN > *Reciclajes, simulacros y revisión documentación*
10. ANEXOS

1. Directorio
2. Formularios
3. Información a transmitir notificación alarmas
4. Emisión de mensajes por megafonía
5. **Ventilación de emergencia**
6. **Escenarios de incendio en estaciones**
7. Tiempo de evacuación de estaciones
8. Comisión de seguridad
9. Normas Comisión de seguridad
10. Gestión segura de aglomeraciones
11. Actuación ante conflicto con personas
12. Actuación ante meteorología adversa
13. Comunicaciones con Adif
14. Actuación en túnel: supuestos degradados
15. Gestión unidades acopladas
16. Coordinación planes de actuación (fichas)
17. **Fichas asociadas al capítulo 6**
18. Planos

1. Colisiones con obstáculos
2. Arrollamiento de personas
3. Descarrilamientos y alcances
4. Incendio en estación
5. Incendio tren en superficie
6. Incendio tren en túnel
7. Incendio tren en estación
8. Incendio en túnel
9. Incendio instalaciones: TYC, SE, PI...
10. Enganchones y desprend. catenaria
11. Inundación plataforma de vía
12. Inundación en túnel
13. Inundación instalaciones: TYC, SE, PI
14. Desordenes públicos y vandalismo
15. Accidente o indisposición viajero
16. Otras emergencias estaciones y tren
17. Otras emergencias en plataforma
18. Corte de tensión por emergencia
19. Intervención urgente de Bomberos
20. Intervención no urgente Bomberos
21. Actuación parada cardiorespiratoria

Autoprotección Metro Granada

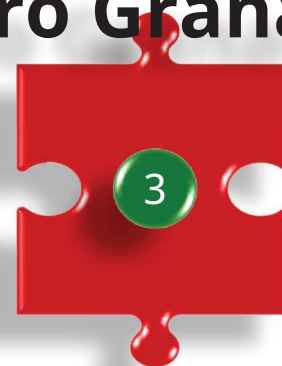

Descripción de la Línea

Análisis de Riesgos



| | |
|--|---|
| | PRESENTACIÓN |
| | CONTENIDO Y CRITERIOS |
| | DESCRIPCIÓN DE LA LÍNEA RIESGOS |
| | ORGANIZACIÓN EMERGENCIAS |
| | IMPLANTACIÓN SEGUIMIENTO Y EFICACIA |
| | PLAN DE ACTUACIÓN EMERGENCIAS |
| | BALANCE Y ANÁLISIS |
| | BOMBEROS |



Movilidad Urbana Sostenible

Soluciones Energéticas y Ambientales para un metro más eficiente

RIESGOS PROPIOS DE LA ACTIVIDAD

Accidentabilidad en cruces y pasos peatonales

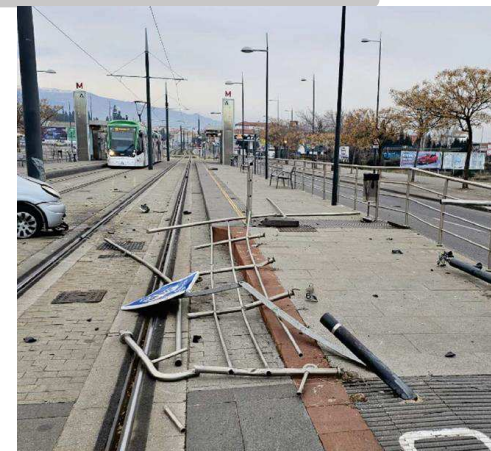

Movilidad Urbana Sostenible

Soluciones Energéticas y Ambientales para un metro más eficiente

RIESGOS PROPIOS DE LA ACTIVIDAD

Mapa de riesgo accidentabilidad

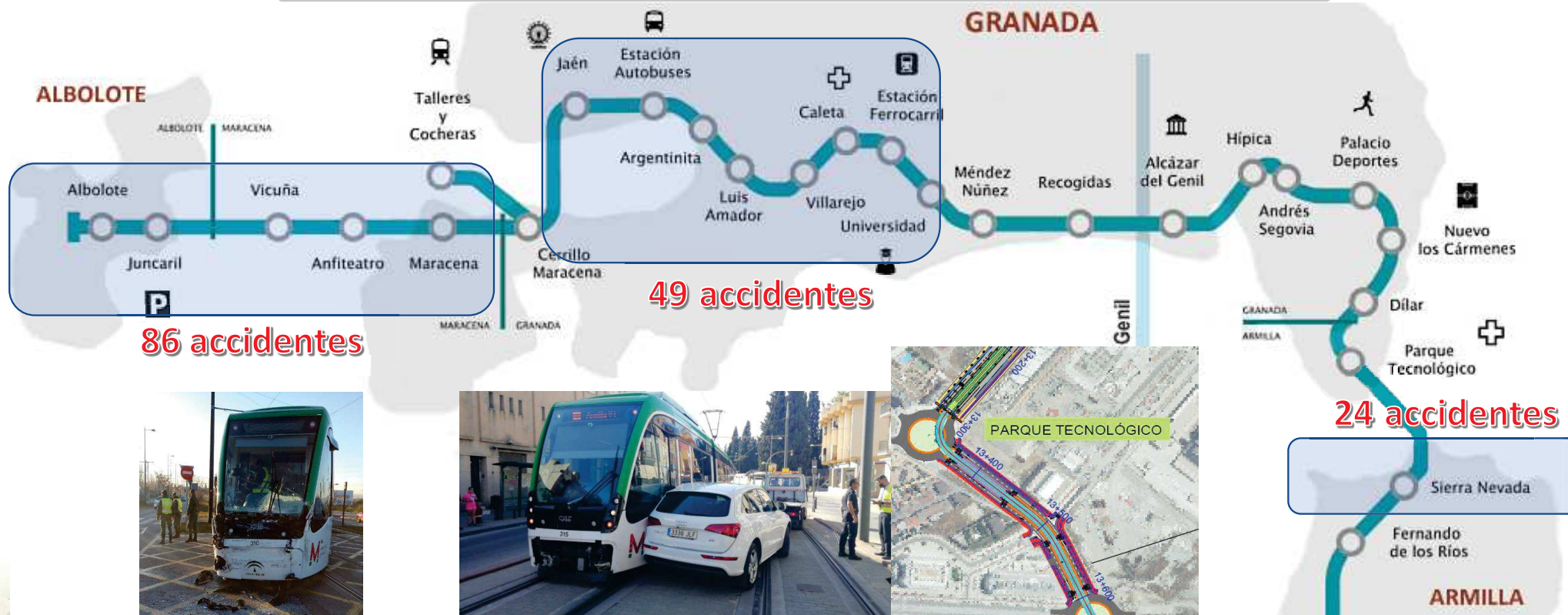

Movilidad Urbana Sostenible

Soluciones Energéticas y Ambientales para un metro más eficiente

RIESGOS PROPIOS DE LA ACTIVIDAD

Mapa de riesgo. Frenada de Urgencia



RIESGOS PROPIOS DE LA ACTIVIDAD

Refuerzo de señalización y mejora de visibilidad

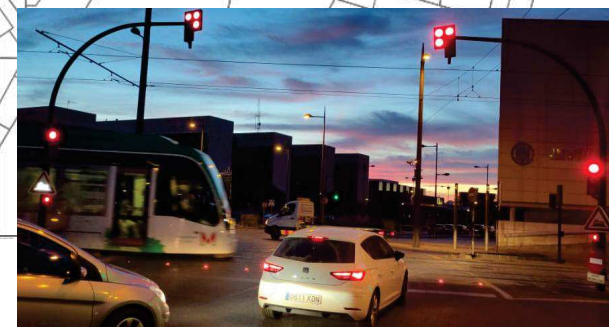
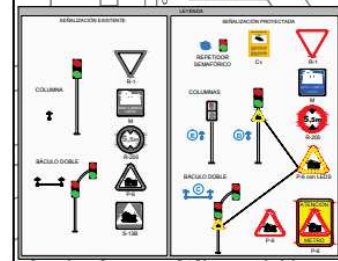
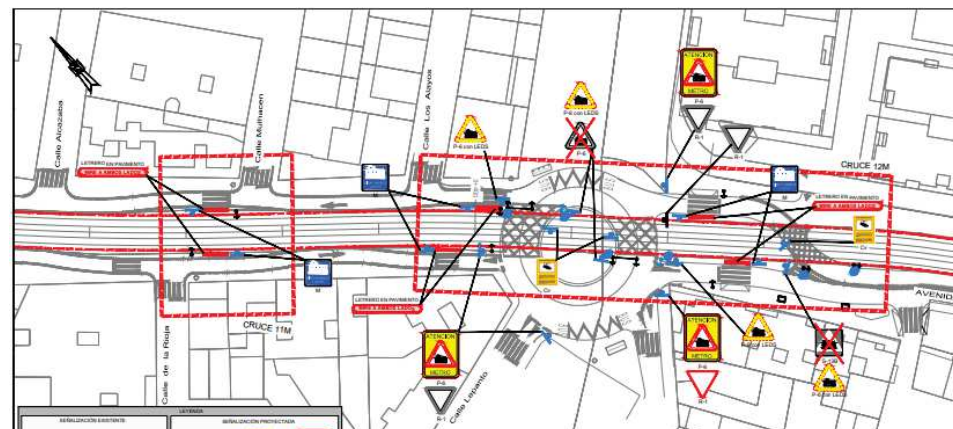

>Implementación del refuerzo de señalización en cruces y mejora de las condiciones de visibilidad (Diciembre 2020 TMG61880EJ0)



Movilidad Urbana Sostenible

Soluciones Energéticas y Ambientales para un metro más eficiente

RIESGOS PROPIOS DE LA ACTIVIDAD

Refuerzo de señalización y mejora de visibilidad



>Implementación del refuerzo de señalización en cruces y mejora de las condiciones de visibilidad (Diciembre 2020 TMG6188OEJ0)

RIESGOS PROPIOS DE LA ACTIVIDAD

Refuerzo pasos peatonales (señalización horizontal/vertical)

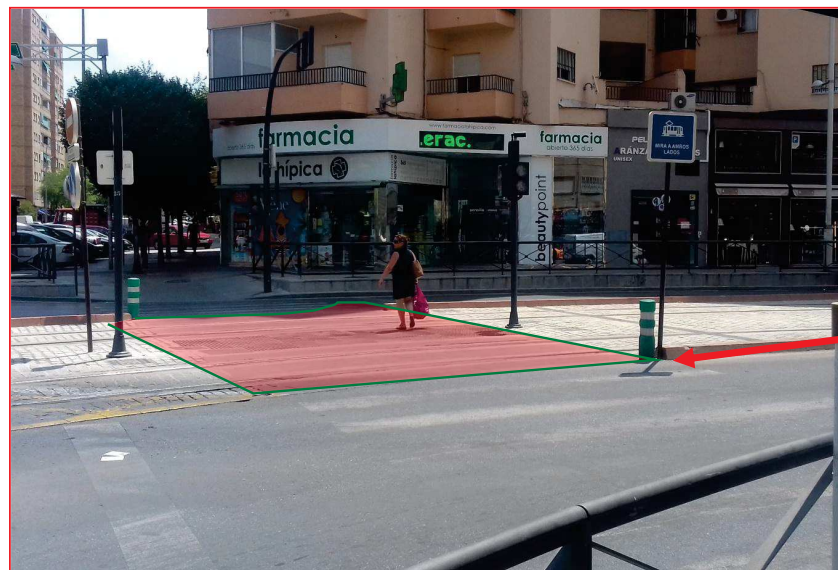

Establecimiento de campañas de sensibilización

Movilidad Urbana Sostenible

Soluciones Energéticas y Ambientales para un metro más eficiente



Junta de Andalucía

RIESGOS PROPIOS DE LA ACTIVIDAD

Asociados a la sección estaciones y túnel (detección, ventilación, extinción y evacuación)



1

Sistema de ventilación



2



Rutas de evacuación



3

Sistema PCI



Movilidad Urbana Sostenible

Soluciones Energéticas y Ambientales para un metro más eficiente

Alamys
Asociación Latinoamericana de Metros y Subterráneos

M
Metropolitano de Granada

A
Junta de Andalucía

RIESGOS PROPIOS DE LA ACTIVIDAD

Grandes registros de usuarios. Aglomeraciones.



➔ HACIA MARACENA - ALBOLOTE

➔ HACIA GRANADA - ARMILLA

➔ REGULACIÓN PASO PEATONAL ACCESO FERIA



| Andén | T1 | T2 | T3 | T4 | T5 | T6 | T7 | T8 | T9 |
|-------|----|----|----------|----------|---------|---------|--------|--------|--------|
| Carre | | | | | | | | | |
| | | | ALBOLOTE | ALBOLOTE | ARMILLA | ARMILLA | FERIAL | FERIAL | FERIAL |



Movilidad Urbana Sostenible

Soluciones Energéticas y Ambientales para un metro más eficiente

RIESGOS PROPIOS DE LA ACTIVIDAD

Grandes registros de usuarios. Aglomeraciones



Movilidad Urbana Sostenible

Soluciones Energéticas y Ambientales para un metro más eficiente

RIESGOS PROPIOS DE LA ACTIVIDAD

Enganchones, golpes y afecciones de usuarios



Movilidad Urbana Sostenible

Soluciones Energéticas y Ambientales para un metro más eficiente

Alamys Asociación Latinoamericana de
Metros y Subterráneos



Cabina mural para desfibriladores DAE Desfibrilador Automático Externo

AIVIA 200

Descripción general
El AIVIA 200 es un desfibrilador externo automático (DAE) y está compuesto por dos partes básicas:
- La consola de programación
- El soporte de AED.
Este desfibrilador es muy sencillo de usar y se puede utilizar en cualquier lugar, entre otros, en el interior de los vehículos o en el exterior de los edificios.
El AIVIA 200 es un desfibrilador de uso en los casos de los vehículos y el AED en los parvulos.

Señalización
En la parte frontal figura la indicación de emergencia y los pictogramas que indican el funcionamiento de la consola de uso.
En la parte superior se encuentran los pictogramas de emergencia y DAE (defibrilador externo automático) y el pictograma de emergencia de uso en los casos de los vehículos y el AED en los parvulos.



M Metropolitano
de Granada

A Junta
de Andalucía

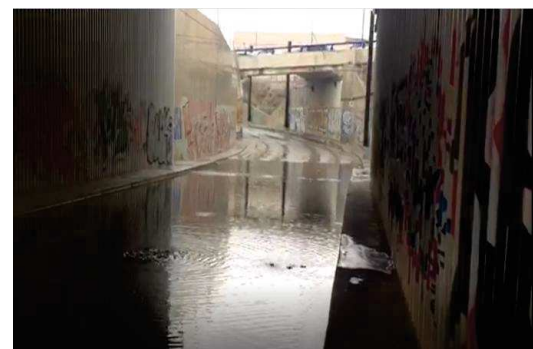



Comités Técnicos
Alamyrs

Autoprotección Metro Granada

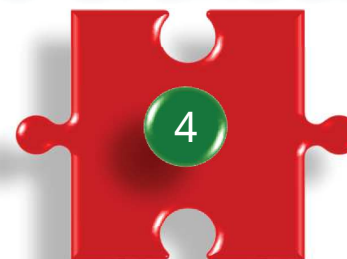
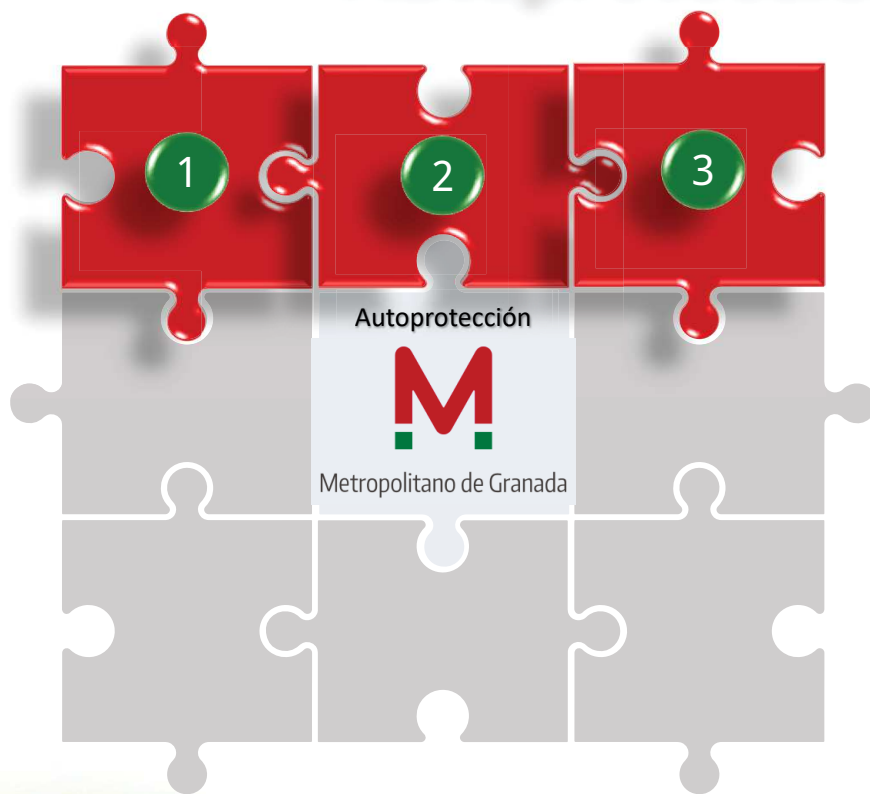

Organización de Emergencias

Equipos y disposiciones



Movilidad Urbana Sostenible

Soluciones Energéticas y Ambientales para un metro más eficiente

Alamyrs
Asociación Latinoamericana de
Metros y Subterráneos



- PRESENTACIÓN
- CONTENIDO Y CRITERIOS
- DESCRIPCIÓN DE LA LÍNEA
RIESGOS
- ORGANIZACIÓN
EMERGENCIAS
- IMPLANTACIÓN
SEGUIMIENTO Y
EFICACIA
- PLAN DE
ACTUACIÓN
EMERGENCIAS
- BALANCE Y
ANÁLISIS
- BOMBEROS

HABILITACIÓN Y CAPACITACIÓN DEL PERSONAL

Organización y responsabilidades



Conductor como equipo de 1ª Intervención

- Cultura de Seguridad Ferroviaria para todo el personal relacionado con la circulación
- Formación en conducción defensiva y anticipada
- Formación en previsión de accidentes e incidentes
- Formación en Comunicaciones Seguras



Movilidad Urbana Sostenible

Soluciones Energéticas y Ambientales para un metro más eficiente

AlamyS
Asociación Latinoamericana de
Metros y Subterráneos

M
Metropolitano
de Granada

A
Junta
de Andalucía

HABILITACIÓN Y CAPACITACIÓN DEL PERSONAL

Organización y responsabilidades

MEDIOS DE PROTECCIÓN

OBJETIVOS

CONOCER EL SISTEMA DE METRO DE GRANADA Y SUS INSTALACIONES

EVITAR EL ORIGEN DE LAS POSIBLES EMERGENCIAS

DISPONER DE PERSONAS ORGANIZADAS, FORMADAS Y ADIESTRADAS

TENER INFORMADOS A LOS OCUPANTES ANTE UNA POSIBLE EMERGENCIA

GARANTIZAR EL FUNCIONAMIENTO CORRECTO DE LOS MEDIOS DE PROTECCIÓN

Estructura organizativa encargada de la gestión de la autoprotección definen las responsabilidades de cada miembro y asegura la **cadena de mando y comunicación**.



Movilidad Urbana Sostenible

Soluciones Energéticas y Ambientales para un metro más eficiente

Identificación y funciones de las personas y equipos

- Director del Plan de Autoprotección
- Puesto de Control Central
- Responsable de Emergencias en campo
- Personal de Primera Intervención
- Equipos de Mantenimiento de Emergencias
- Mando de Bomberos
- Puesto de Mando Avanzado de la Emergencia
- **Comité de Emergencia** (procedimientos de intervención, simulacros, normas internas de organización, análisis de incidencias y convocatoria de mesas de crisis-acortando tiempo de resolución)

Equipo de emergencias a cargo del Operador

- JEFE DE INTERVENCIÓN.....Responsable de Operación Supervisor
- JEFE DE CAMPO – EVACUACIÓN.....Técnico de Operaciones responsable en la zona
- EQUIPO DE ALARMA Y EVACUACION.....Personal en servicio del Operador
- EQUIPO DE 1ª INTERVENCIÓN.....Conductores, Técnicos, Vigilantes

HABILITACIÓN Y CAPACITACIÓN DEL PERSONAL

Organización y responsabilidades

ORGANIGRAMA DE EMERGENCIAS



Movilidad Urbana Sostenible

Soluciones Energéticas y Ambientales para un metro más eficiente



**Activación del Nivel Plan
Autoprotección Metro Granada**

Plan de actuación (normas y acciones preestablecidas)



Movilidad Urbana Sostenible

Soluciones Energéticas y Ambientales para un metro más eficiente

Valoración de la incidencia

Tipo de incidente

Localización

Gravedad

Posibles
víctimas/heridos

Daños materiales
y físicos

Nivel de ocupación

Fases de Activación y Niveles de Plan

Identificar situación

Sistemas de alerta, alarma y notificación (112)

Determinar el Nivel de Activación

Establecer procedimientos de Gestión de Emergencias

Determinar las medidas de actuación

NIVELES

01

Conato de Emergencia

Personal propio de Metro

02

Emergencia Local

Participación de todos o de parte de los Servicios externos de emergencia

03

Emergencia General

Participación de todos los Servicios externos de emergencia



Movilidad Urbana Sostenible

Soluciones Energéticas y Ambientales para un metro más eficiente

Alamys
Asociación Latinoamericana de
Metros y Subterráneos

M
Metropolitano
de Granada

A
Junta
de Andalucía

Autoprotección Metro Granada

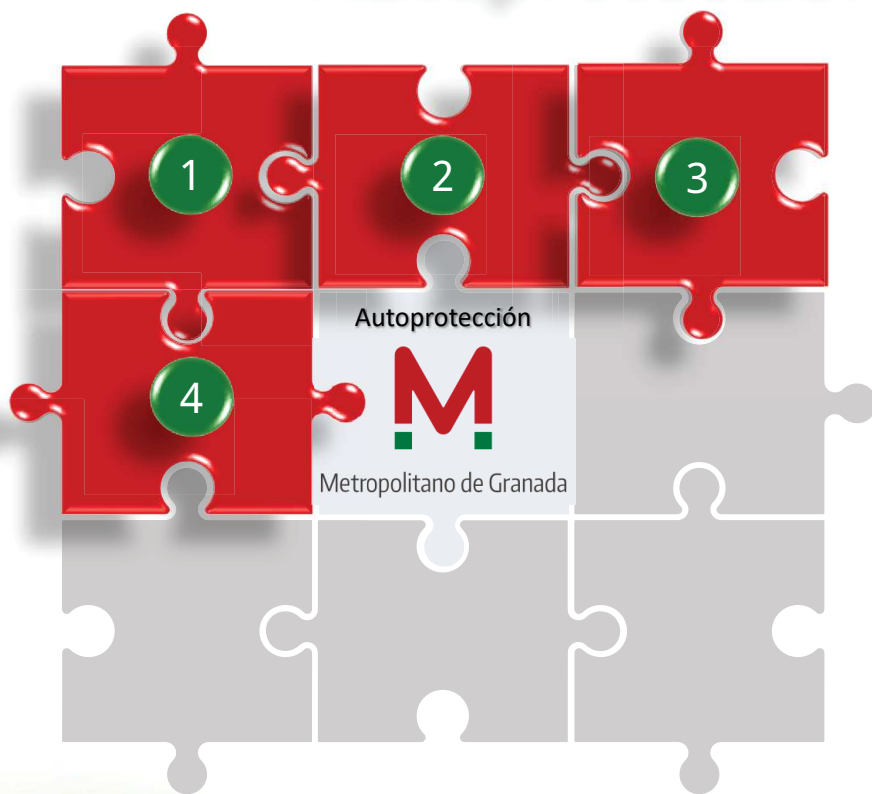

Implantación, Seguimiento y Eficacia

Coordinación y Mantenimiento



-  PRESENTACIÓN
-  CONTENIDO Y CRITERIOS
-  DESCRIPCIÓN DE LA LÍNEA RIESGOS
-  ORGANIZACIÓN EMERGENCIAS
-  IMPLANTACIÓN SEGUIMIENTO Y EFICACIA
-  PLAN DE ACTUACIÓN EMERGENCIAS
-  BALANCE Y ANÁLISIS
-  BOMBEROS



Movilidad Urbana Sostenible

Soluciones Energéticas y Ambientales para un metro más eficiente

Autoprotección Metro Granada

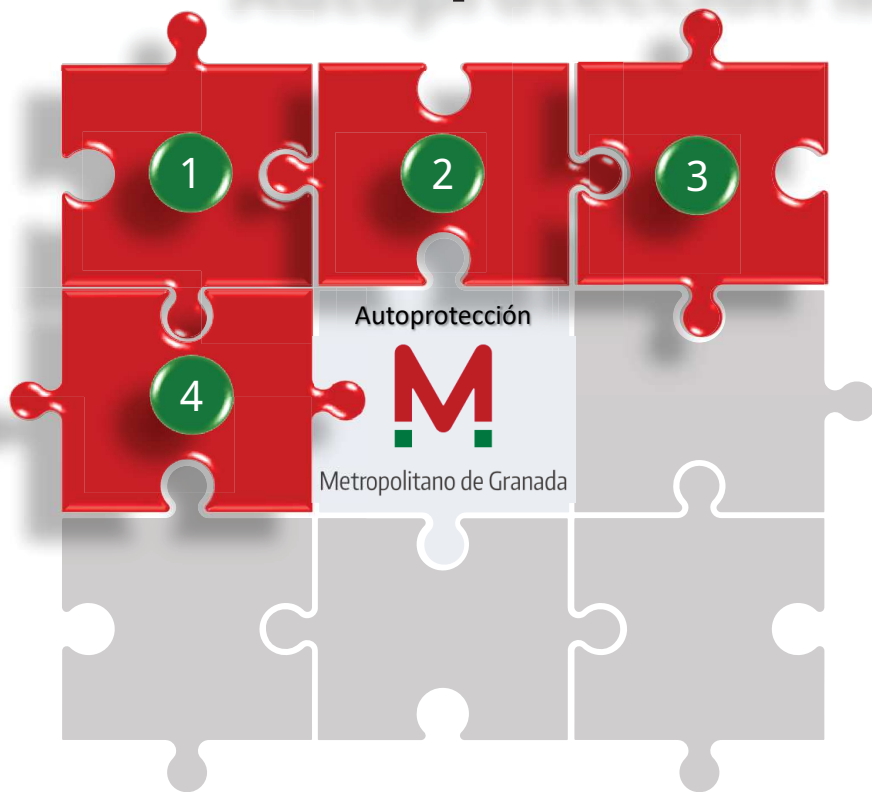

Implantación, Seguimiento y Eficacia

Coordinación y Mantenimiento



| |
|-------------------------------------|
| PRESENTACIÓN |
| CONTENIDO Y CRITERIOS |
| DESCRIPCIÓN DE LA LÍNEA RIESGOS |
| ORGANIZACIÓN EMERGENCIAS |
| IMPLANTACIÓN SEGUIMIENTO Y EFICACIA |
| PLAN DE ACTUACIÓN EMERGENCIAS |
| BALANCE Y ANÁLISIS |
| BOMBEROS |

Normativas, protocolos y consignas.

Establecimiento de coordinaciones (Comité de intervalos)

Equipos preparados y con capacitación necesaria

Establecimiento e implementación del Centro de Control de Emergencias (112)

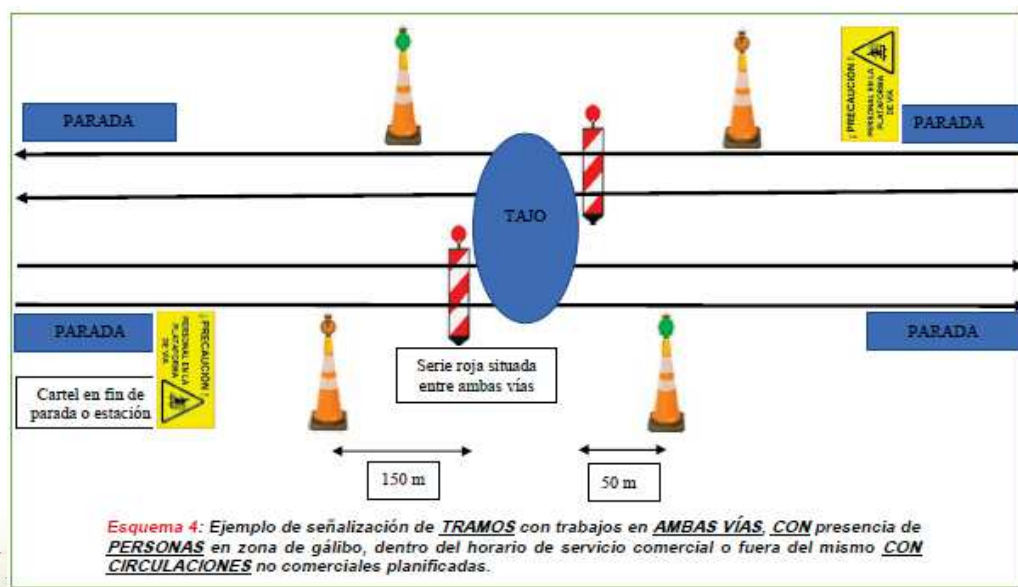

Escenarios en LINEA en SUPERFICIE

| Zonas CON circulaciones | Zona NO banalizada (señales en el sentido nominal de circulación) | | | | | | | Esquemas Anexo II |
|---|---|---|---|---|---|---|---|-------------------|
| Zona SI banalizada (señales en ambos sentidos de circulación) | | | | | | | | |
| - Sin presencia de personal en línea | X | X | X | — | X | — | — | 1 y 3 |
| - Con presencia de personal | X | X | — | X | X | — | — | 2 y 4 |

| | | | | | | | |
|--|---|--|---|---|--|-----------------------------------|--------------------------|
| Cartel de precaución de personas en la plataforma de vía | Baliza luminosa de color amarillo sobre cono de 1m a 150 m del inicio del tajo de trabajo | Baliza luminosa de color azul sobre cono de 1m al inicio del tajo de trabajo | Serie roja con baliza luminosa de color rojo al inicio de tajo de trabajo | Baliza luminosa de color verde sobre cono de 1 m a 50 m del final del tajo de trabajo | Balizas luminosas LED imantadas de color rojo limitando el tajo de trabajo | Lámpara ferroviaria blanca / roja | Esquemas de señalización |
| | | | | | | | Anexo II |

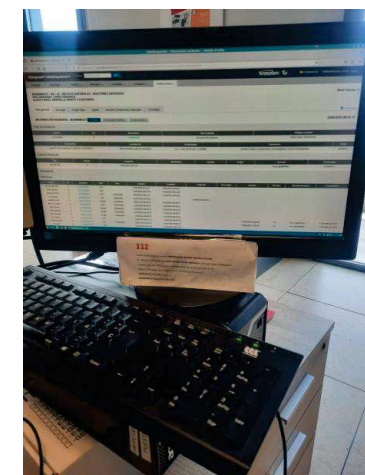
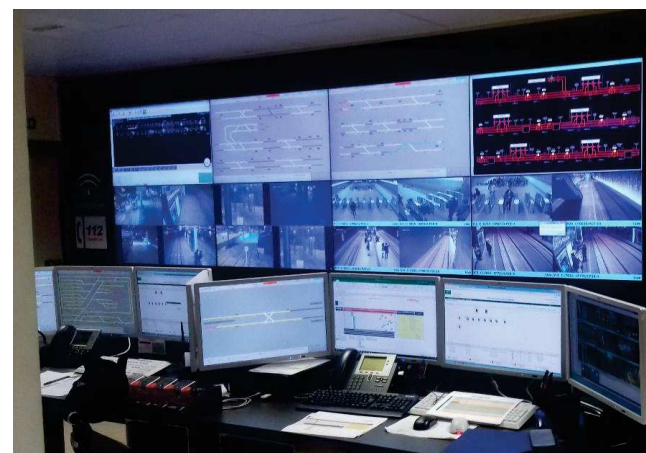

Movilidad Urbana Sostenible

Soluciones Energéticas y Ambientales para un metro más eficiente

Coordinación con F.C.S, Ayuntamientos y SPEIS. ACCIONES

Planificación de eventos y servicios especiales (Semana Santa – Plan Parihuela, CORPUS, Navidad..)

Planificación formaciones y reciclajes (internas y externas). Equipos TEDAX.

Divulgación de la especificidad del ámbito METRO en la cultura de la ciudad

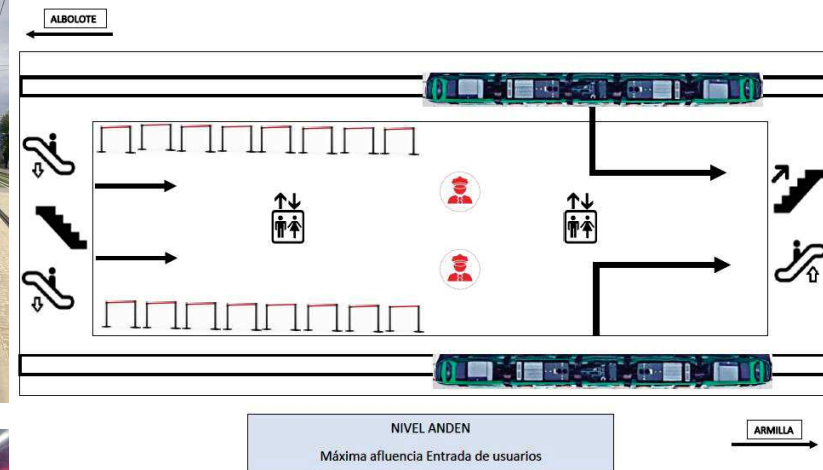

NIVEL ANDEN
Máxima afluencia Entrada de usuarios



Movilidad Urbana Sostenible
Soluciones Energéticas y Ambientales para un metro



lamys
Asociación
Metros y S



SEMANA SANTA

RELACIONES EXTERNAS

Junta
de Andalucía

Coordinación con F.C.S, Ayuntamientos y SPEIS. ACCIONES

Implementación de los refuerzos de señalización en cruces

Implantación de METRO con espacio Cardioasegurado

Integración de la Estación de Alta Velocidad como intercambiador de usuarios



ALGUNAS DE LAS ACCIONES

Implantación del servicio de Unidades acopladas

Mantenimiento, mejora y eficacia de las instalaciones

Singularidad del tramo soterrado (mejoras y control de equipamiento)

Central contraincendios y automatización de escenarios de incendio (activación de: Ventilación, evacuación, compuertas/cortinas, detección y extinción)

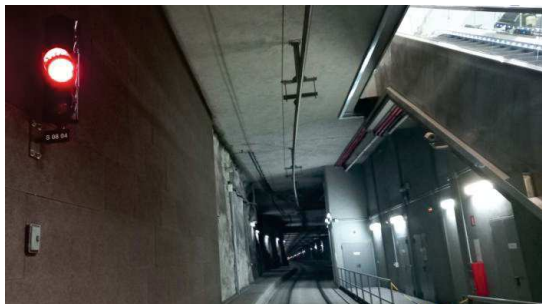
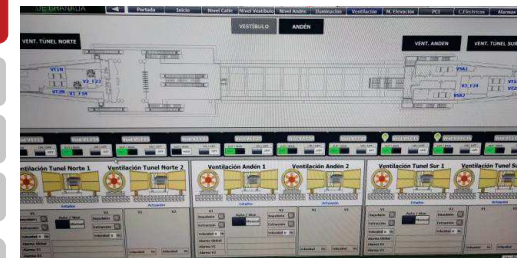

álabes



silenciadores



ventiladores



silenciadores



huevo losa



Junta de Andalucía

Movilidad L álabes • silenciadores • ventiladores • silenciadores • huevo losa
Soluciones Energéticas y Ambientales para un metro más eficiente

Alamys Asociación Latinoamericana de Metros y Subterráneos

M

A

55



MNU

NORTE | vestíbulo
Ventiladores (2)

SUR | salida emergencia
Ventiladores (2)
Turbinas (2)

RCG

NORTE | vestíbulo
Ventiladores (2)

SUR | vestíbulo Alhamar
Ventiladores (2)
Turbinas (2)

AGE

NORTE | sala Torrecillas
Ventiladores (2)
Compuerta H (2)
Compuerta V
Cortina incendios (1)

SUR | vestíbulo
Ventiladores (2)
Compuerta H
Compuerta V
Cortinas incendios (2)

POZOS DE VENTILACIÓN TÚNEL

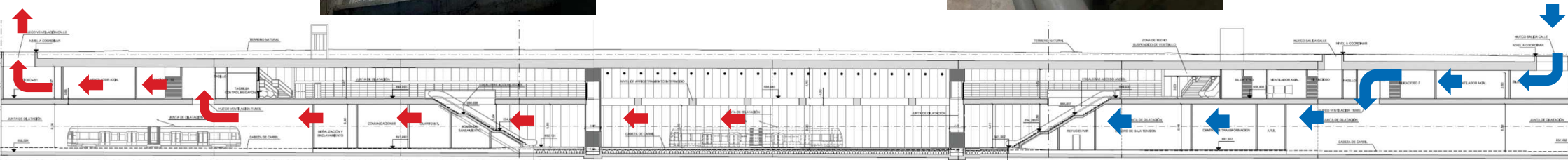
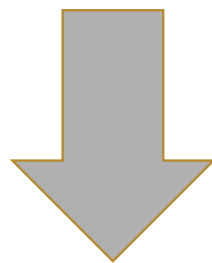
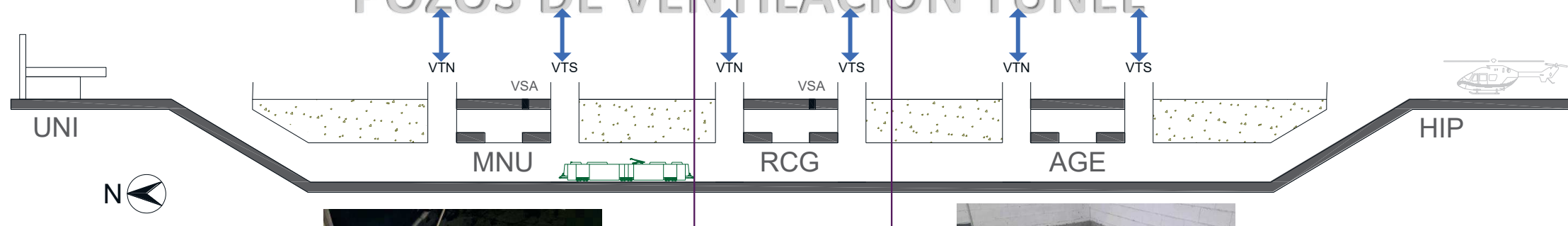

Movilidad Urbana Sostenible

Soluciones Energéticas y Ambientales para un metro más eficiente

Incendio
[ESTACIÓN]

- ACCESO
- VESTÍBULO
- ANDÉN

[TÚNEL]

- UT detenida entre POZO V. – POZO V
- UT detenida entre ESTACIÓN -SALIDA TUNEL
- UT detenida entre POZOS V. - ESTACIÓN

Alamy
Métodos Técnicos

UT entre 2 pozos de ventilación

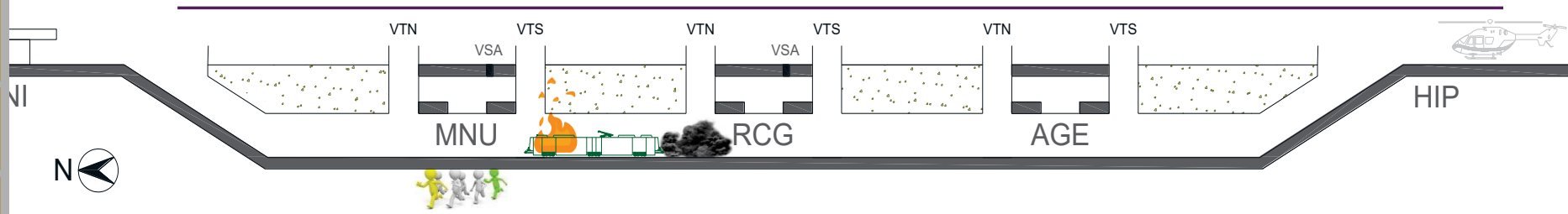

- **Evacuación:** salida más cercana (salida emergencia o estación)
- Dirigir humo en sentido opuesto
 - 2 ventiladores (más cercanos al foco) en IMPULSIÓN
 - 2 ventiladores (más alejados del foco) en EXTRACCIÓN
- **Orden de activación:** 1º activar 2 ventiladores que trabajan en extracción (más alejados del foco)

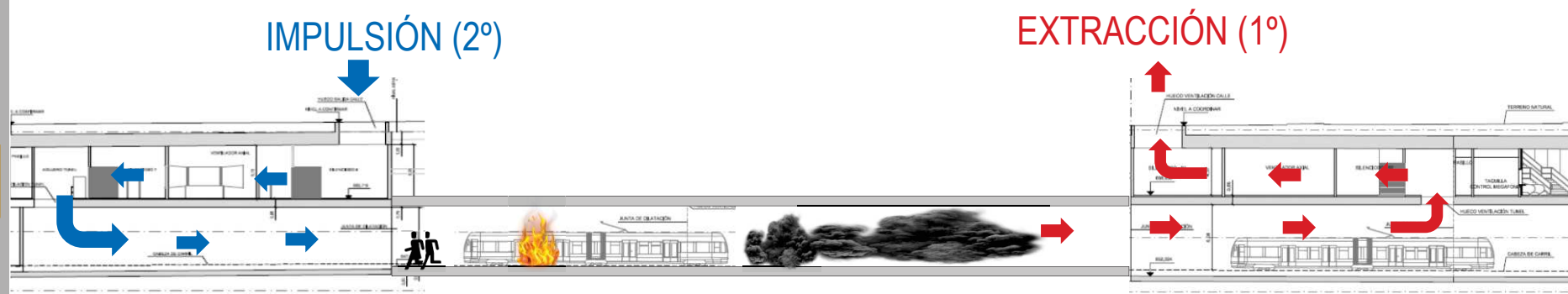

Incendio [ESTACIÓN]

- ACCESO
- VESTÍBULO
- ANDÉN

ités Técnico
nys



1. Seguir directrices del cuerpo **BOMBEROS**
2. Realizar **EVACUACIÓN** de personas hacia la salida más cercana
3. Dirigir **HUMO** en sentido opuesto

Consideraciones generales:



[TÚNEL]

- UT detenida entre POZO V. – POZO V.
- UT detenida entre ESTACIÓN -SALIDA TUNEL
- UT detenida entre POZOS V. - ESTACIÓN

Incendio ESTACIÓN

- 1 EN ACCESOS
- 2 EN VESTÍBULOS
- 3 EN ANDÉN

Incendio TÚNEL

- 1 UT detenida entre DOS POZOS VENTILACIÓN
- 2 UT detenida entre ESTACIÓN Y SALIDA TÚNEL
- 3 UT detenida entre POZO VENTILACIÓN Y ESTACIÓN

Autoprotección Metro Granada

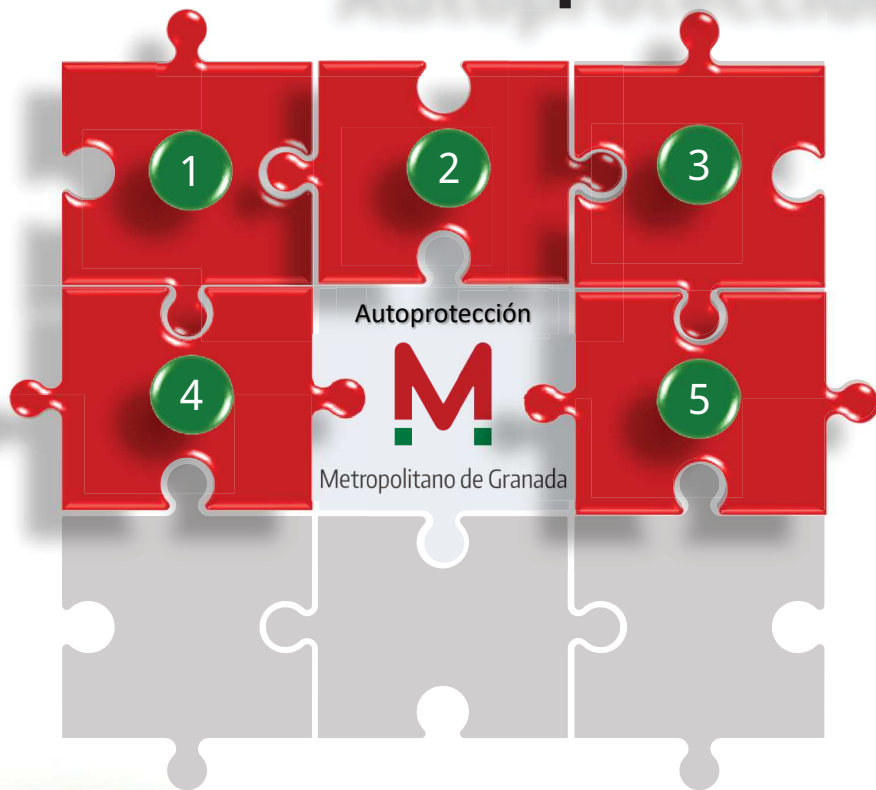

Plan de Actuación Emergencias

Procedimientos y criterios actuación



| | |
|--|---|
| | PRESENTACIÓN |
| | CONTENIDO Y CRITERIOS |
| | DESCRIPCIÓN DE LA LÍNEA RIESGOS |
| | ORGANIZACIÓN EMERGENCIAS |
| | IMPLANTACIÓN SEGUIMIENTO Y EFICACIA |
| | PLAN DE ACTUACIÓN EMERGENCIAS |
| | BALANCE Y ANÁLISIS |
| | BOMBEROS |



Movilidad Urbana Sostenible

Soluciones Energéticas y Ambientales para un metro más eficiente

ACCIONES

Procedimiento de actuación ante emergencias parte fundamental del Plan de Autoprotección

Coordinación con Central de Gestión de Emergencias (112)

Garantizar la utilización óptima de medios humanos y técnicos para las distintas fases del desarrollo de una emergencia

DETECCION Y ALERTA
AL CENTRO DE
COMUNICACIONES (PCC)

MECANISMOS DE ALARMA
COMUNICACIÓN DIRECTOR
PLAN ACTUACION/PCC
VALORACION
(INTERVENCIÓN
COORDINADA DE EQUIPOS)



AVISO AL SUPERVISOR DE
LINEA O TÉCNICO DE
OPERACIONES
**ORGANIZACIÓN DE
EVACUACIÓN**
INFORMACIÓN A LOS
USUARIOS

SOLICITUD APOYO EXTERNO

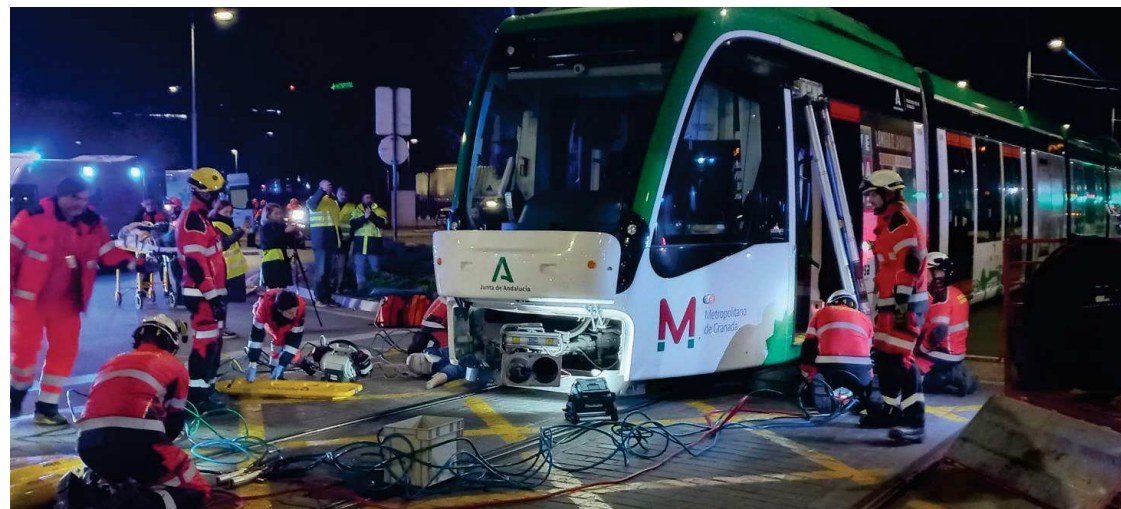

Movilidad Urbana Sostenible

Soluciones Energéticas y Ambientales para un metro más eficiente

SIMULACROS REALIZADOS

2017: Incendio en túneles (Recogidas – Méndez Núñez)

2018: Arrollamiento de usuario en parada de Albolote

2019: Incendio en túneles (Alcázar Genil)

2020: Incidente en catenaria por caída de rama (Fernando de los Ríos)

2021: Colisión con camioneta (cruce Polígono Juncaril)

2022: Evacuación Estaciones Centro

2023: Arrollamiento de patinete eléctrico (zona PTS)

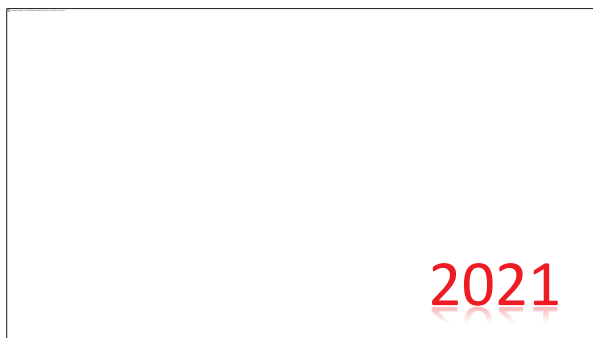

Movilidad Urbana Sostenible

Soluciones Energéticas y Ambientales para un metro más eficiente

Alamys
Asociación Latinoamericana de
Metros y Subterráneos

62 M
Metropolitano
de Granada

A
Junta
de Andalucía

FICHAS DE ACTUACIÓN CONTENIDAS EN EL PLAN

- Descarrilamiento
- Colisiones
- Arrollamiento / golpeo ✓
- Enganchones
- Incendio de Unidad en superficie
- Incendio de Unidad en túnel
- Incendio en estación soterrada
- Desalojo/evacuación
- Inundación de plataforma
- Indisposición viajeros
- Amenaza de bomba



Movilidad Urbana Sostenible

Soluciones Energéticas y Ambientales para un metro más eficiente

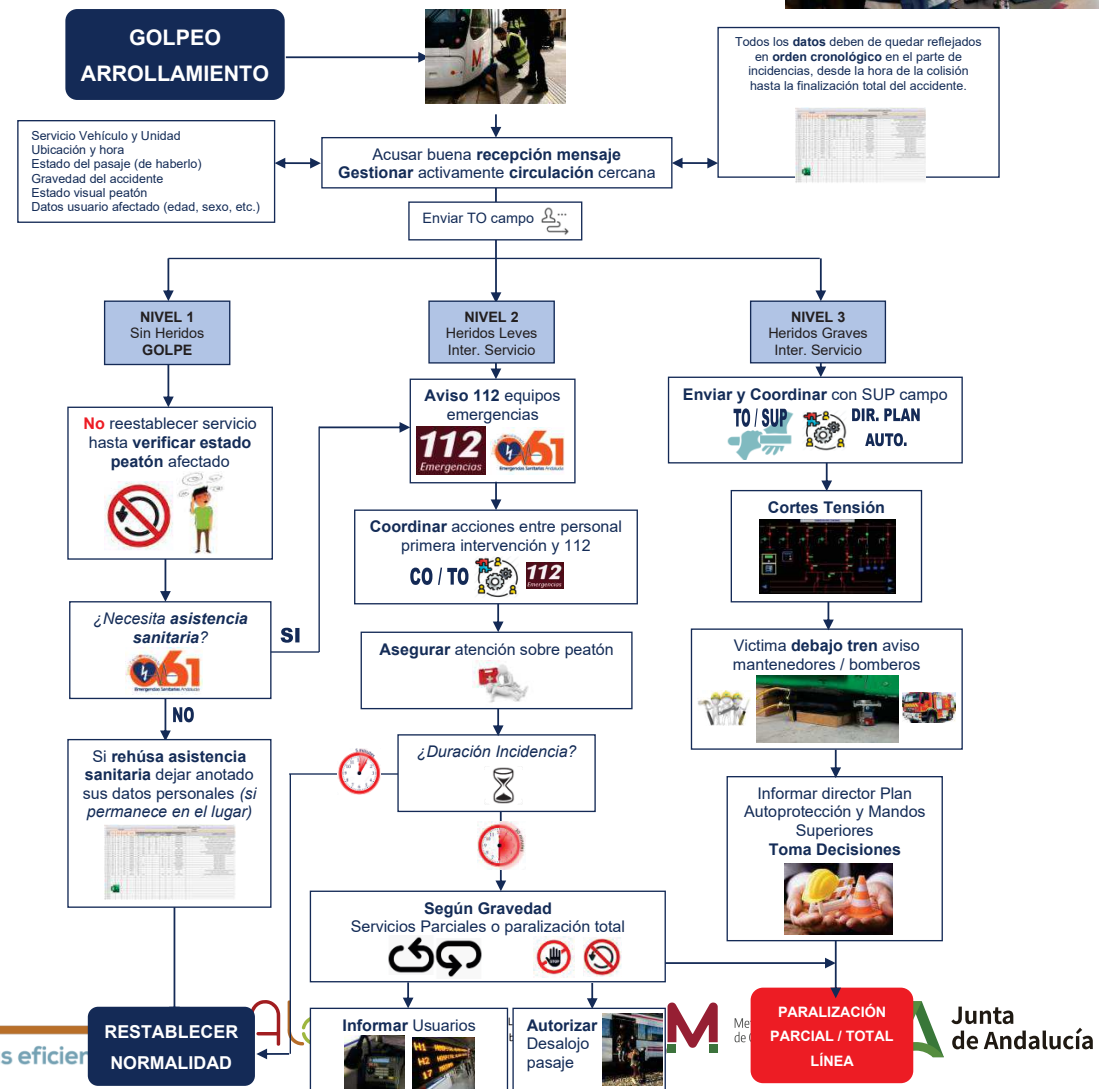

FICHAS DE ACTUACIÓN CONTENIDAS EN EL PLAN

Descarrilamiento

Colisiones ✓

Arrollamiento / golpeo

Enganchones

Incendio de Unidad en superficie

Incendio de Unidad en túnel

Incendio en estación soterrada

Desalojo/evacuación

Inundación de plataforma

Indisposición viajeros

Amenaza de bomba

**COLISIÓN
VEHÍCULO**



Técnico

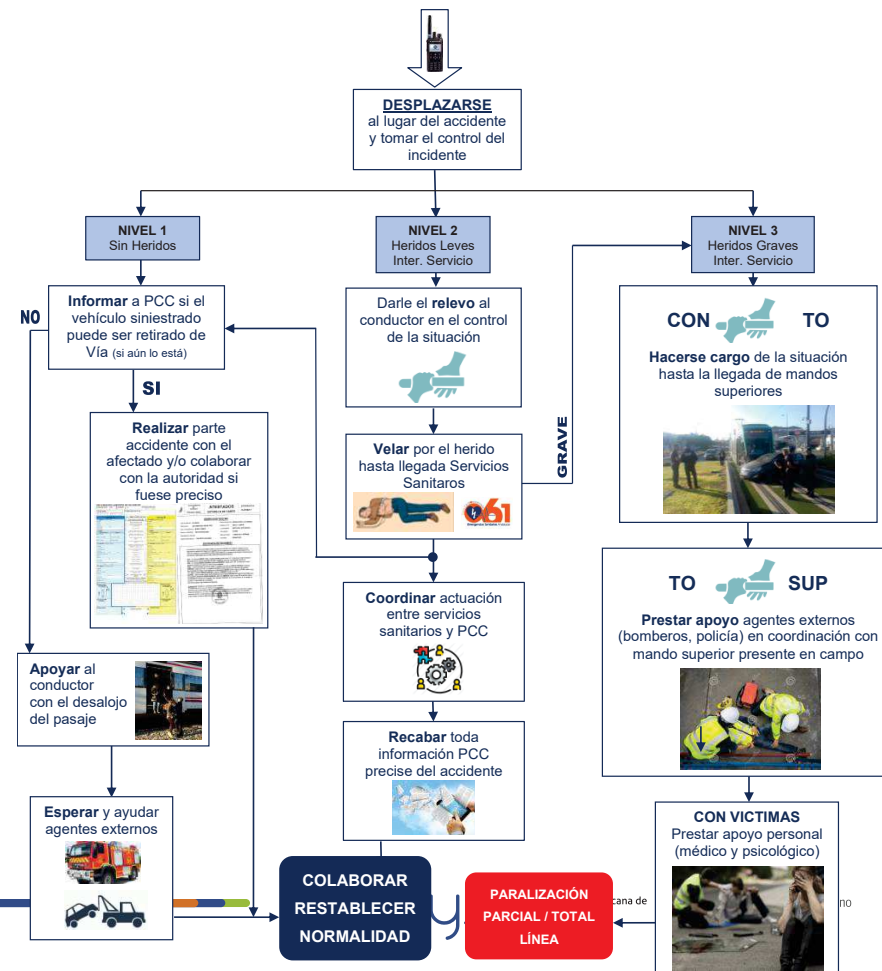

FICHAS DE ACTUACIÓN CONTENIDAS EN EL PLAN

- Descarrilamiento
- Colisiones
- Arrollamiento / golpeo
- Enganchones
- Incendio de Unidad en superficie
- Incendio de Unidad en túnel
- Incendio en estación soterrada
- Desalojo/evacuación
- Inundación de plataforma
- Indisposición viajeros
- Amenaza de bomba



Movilidad Urbana Sostenible

Soluciones Energéticas y Ambientales para un metro más eficiente



**INUNDACIÓN
PLATAFORMA
VÍA**

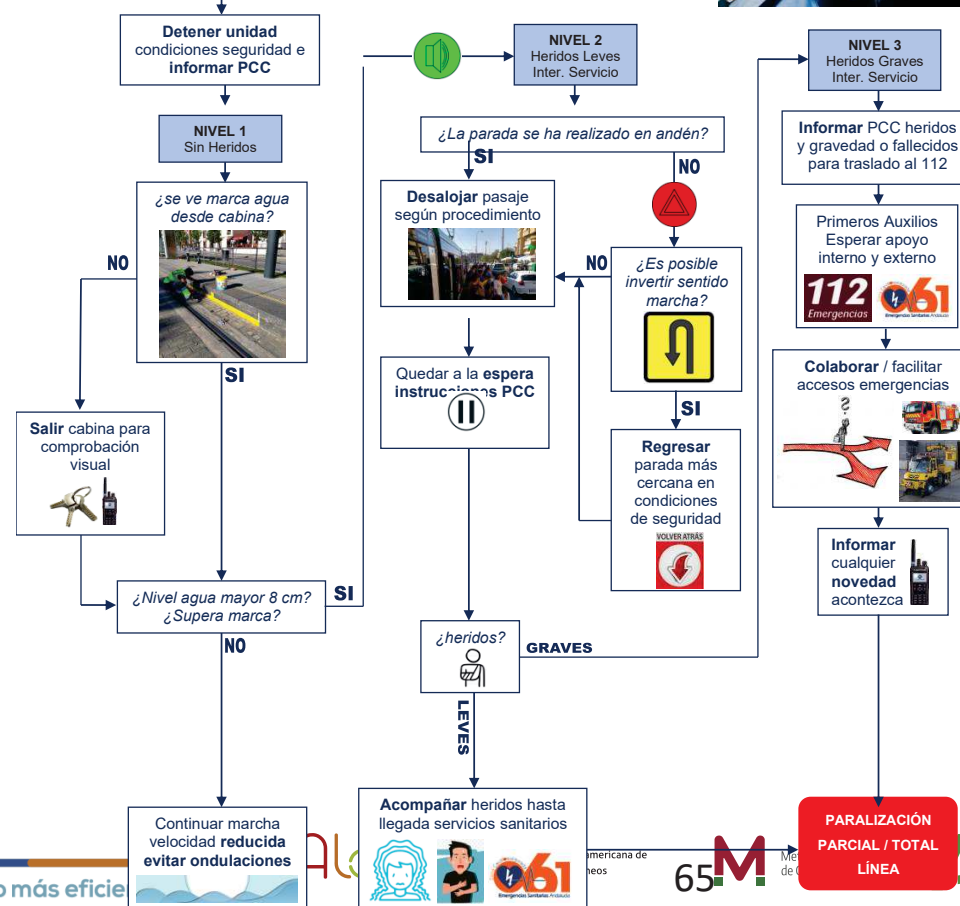

65 M

Junta
de Andalucía

EVACUACIÓN DE ESTACIÓN

1. Abrir líneas cancelación.
2. Posicionar escaleras mecánicas en sentido ascendente.
3. Orden de abandonar estación por megafonía y teleindicadores.
4. Movilizar vigilante en accesos para impedir la entrada.
5. Bloquear ascensores en nivel calle.
6. Revisar recintos donde pueda encontrarse personal.
7. Comprobar si hay persona impedida que necesite ascensor.
8. Acompañar evacuación hasta el exterior.

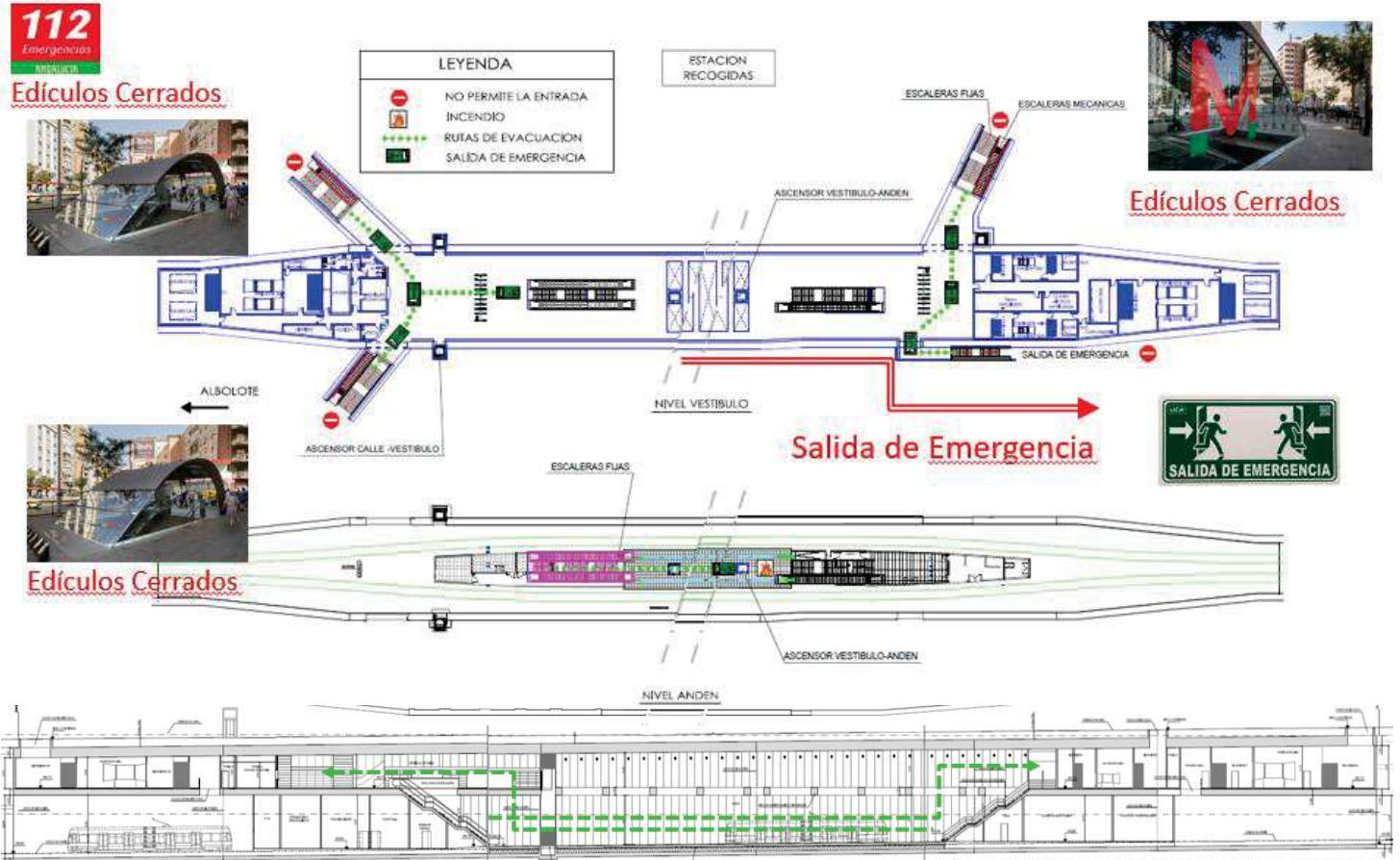

Autoprotección Metro Granada



Balances y análisis de incidentes

Parámetros estadísticos



PRESENTACIÓN

CONTENIDO Y CRITERIOS

DESCRIPCIÓN DE LA LÍNEA
RIESGOS

ORGANIZACIÓN
EMERGENCIAS

IMPLANTACIÓN
SEGUIMIENTO Y
EFICACIA

PLAN DE
ACTUACIÓN
EMERGENCIAS

BALANCE Y
ANÁLISIS

BOMBEROS



Movilidad Urbana Sostenible

Soluciones Energéticas y Ambientales para un metro más eficiente

Accidentes - Cruce (a origen)

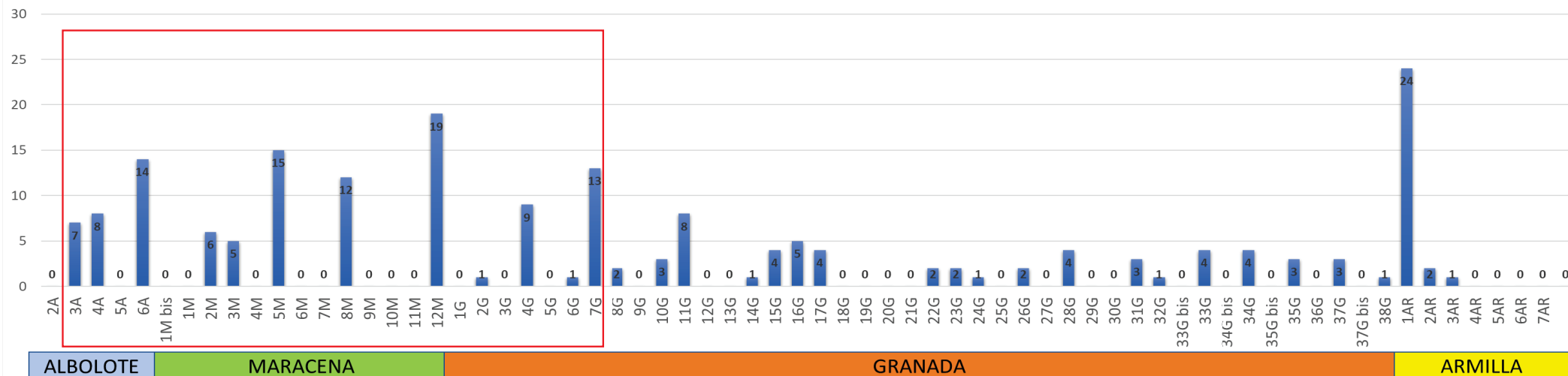

Accidentes - Municipio (a origen)

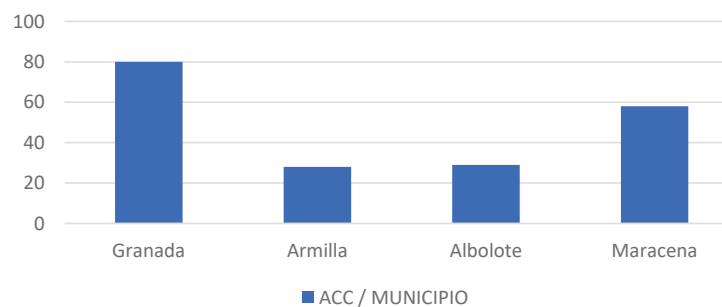

Movilidad Urbana Sostenible

Soluciones Energéticas y Ambientales para un metro más eficiente

Nº ACCIDENTES POR CRUCE A ORIGEN

■ 2024
■ 2023
■ 2022
■ 2021
■ 2020
■ 2019
■ 2018
■ 2017



Movilidad Urbana Sostenible

Soluciones Energéticas y Ambientales para un metro más eficiente

Alamyrs Asociación Latinoamericana de Metros y Subterráneos

69M Metropolitano de Granada

Junta de Andalucía

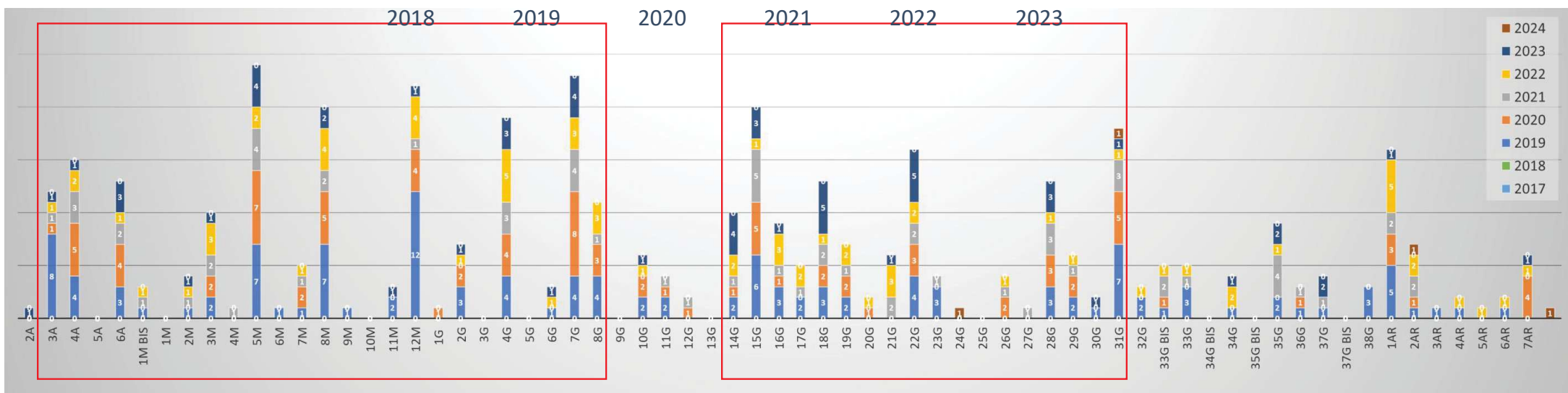
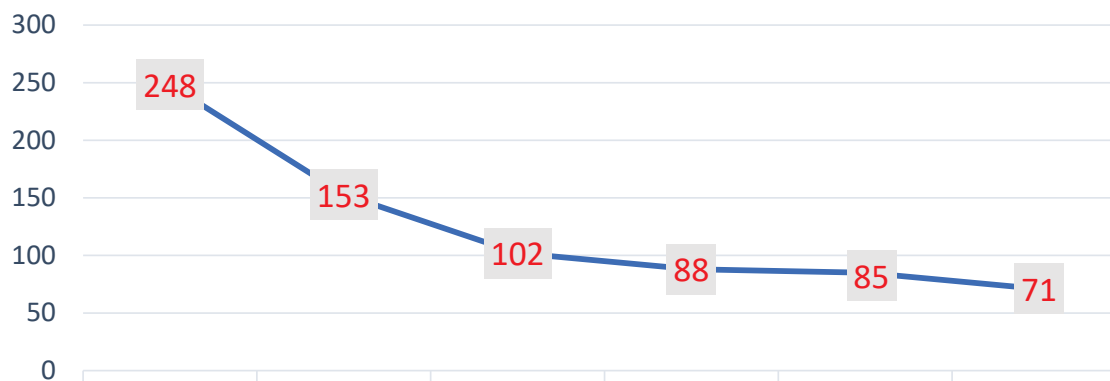

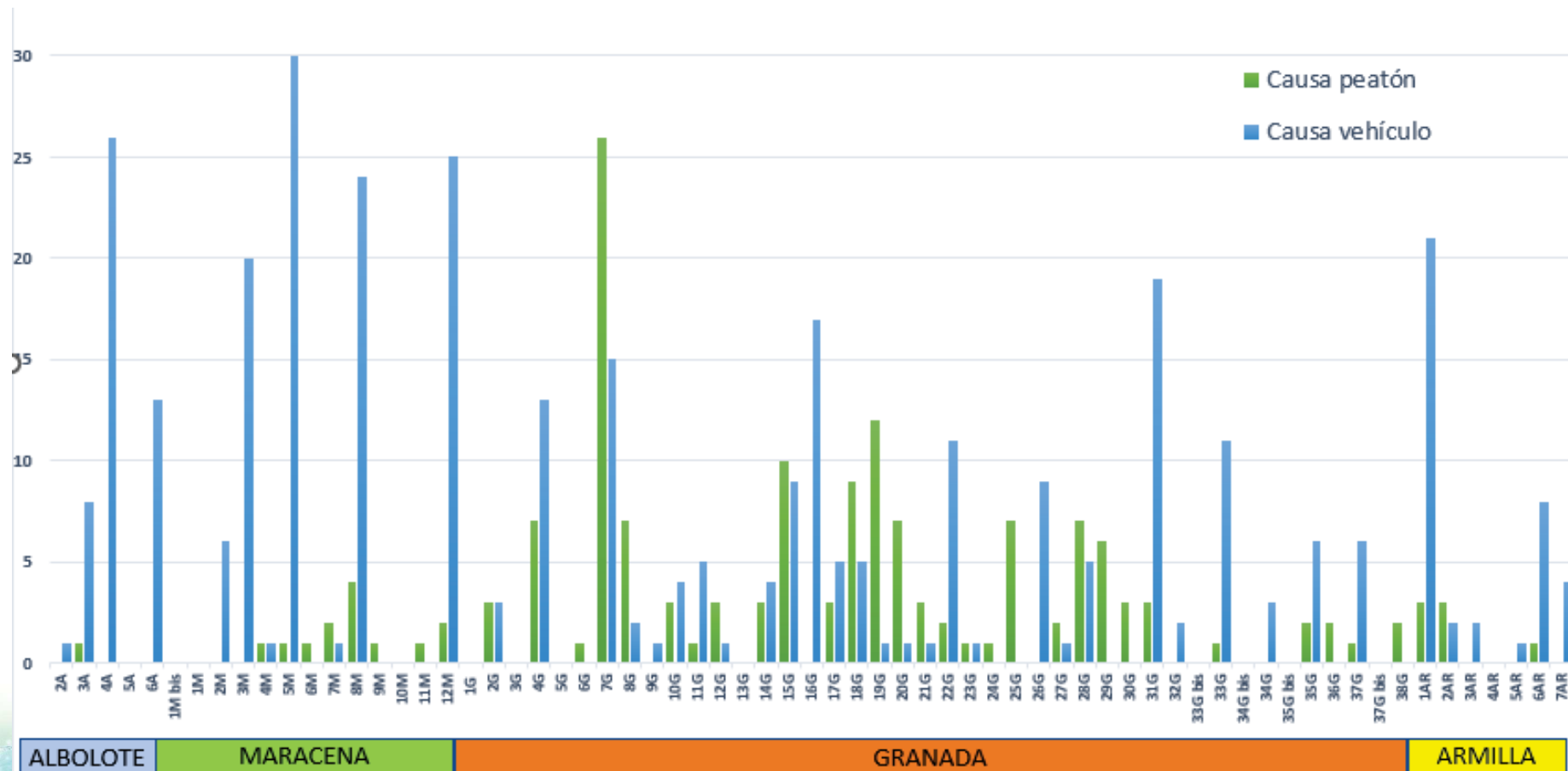

Movilidad Urbana Sostenible

Soluciones Energéticas y Ambientales para un metro más eficiente

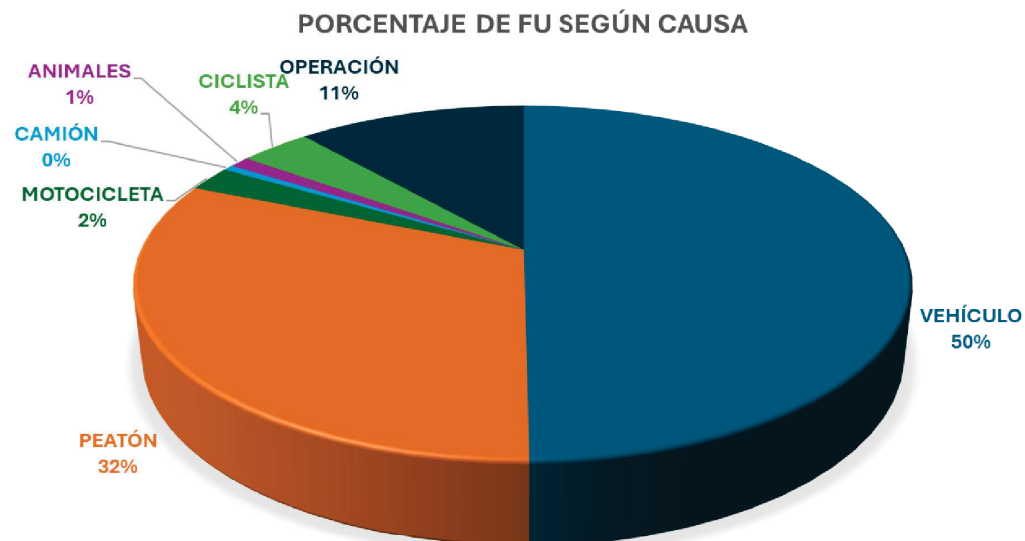
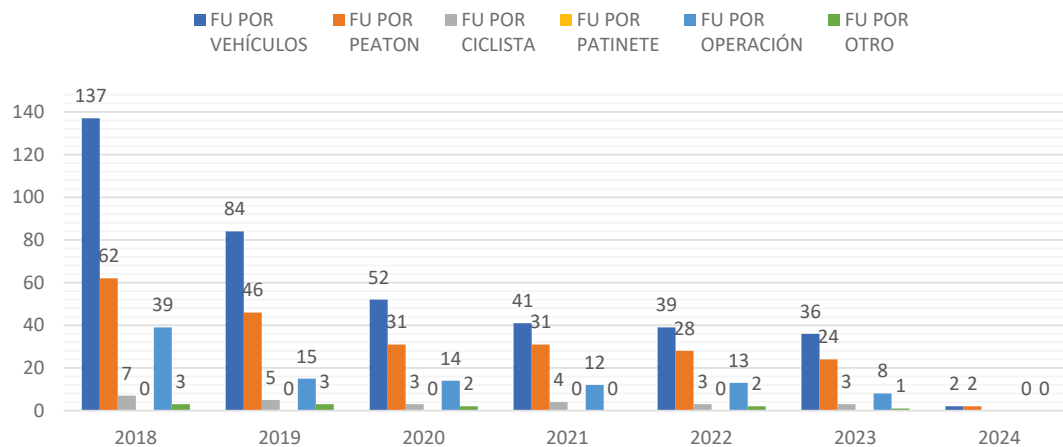

Movilidad Urbana Sostenible

Soluciones Energéticas y Ambientales para un metro más eficiente

Autoprotección Metro Granada

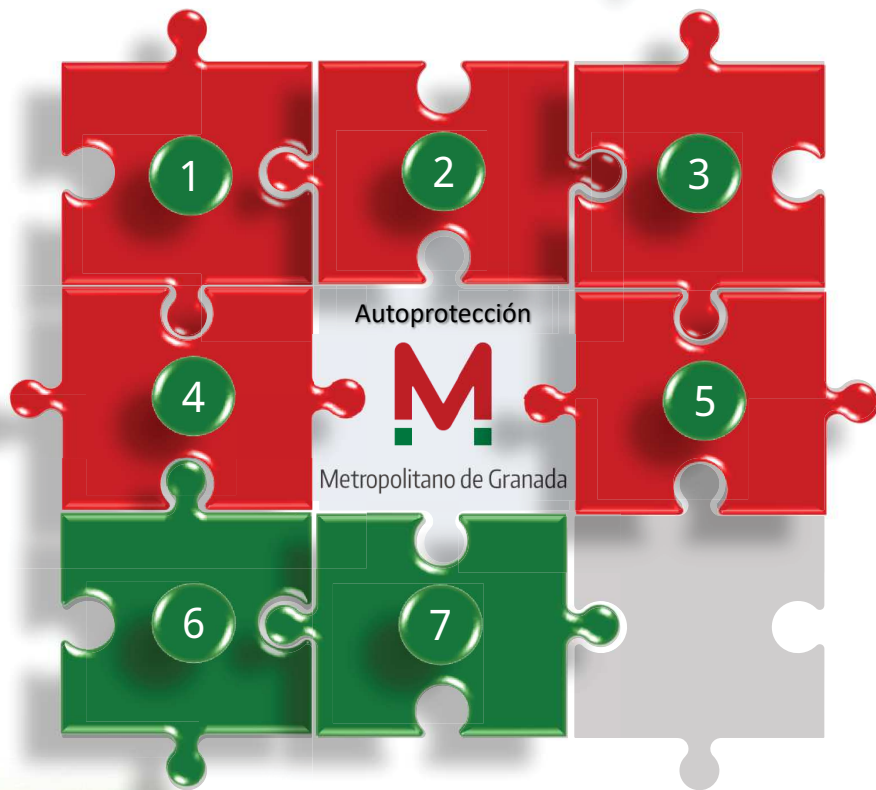

Bomberos Granada

Implicación y profesionalidad



PRESENTACIÓN

CONTENIDO Y CRITERIOS

DESCRIPCIÓN DE LA LÍNEA
RIESGOS

ORGANIZACIÓN
EMERGENCIAS

IMPLANTACIÓN
SEGUIMIENTO Y
EFICACIA

PLAN DE
ACTUACIÓN
EMERGENCIAS

BALANCE Y
ANÁLISIS

BOMBEROS



Movilidad Urbana Sostenible

Soluciones Energéticas y Ambientales para un metro más eficiente

metros y sostenibles

M Metropoli
de Granada

CONTINUO PROCESO DE MEJORA

Del conocimiento inicial a la intervención especializada

Activación de procedimientos, comunicaciones y chequeo de instalaciones

112

CENTRAL
BOMBEROS

CENTRAL
BOMBEROS

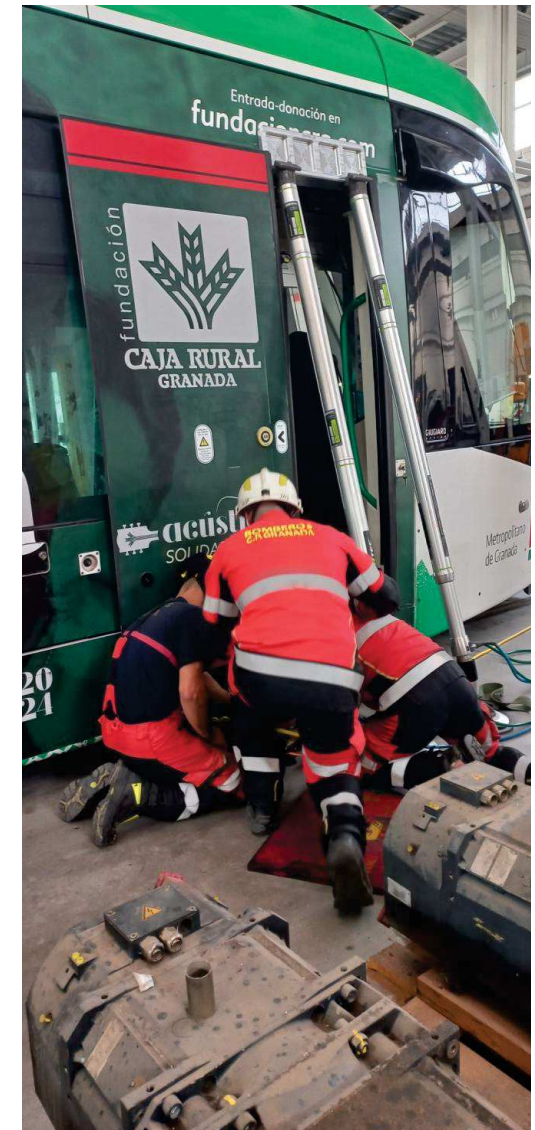
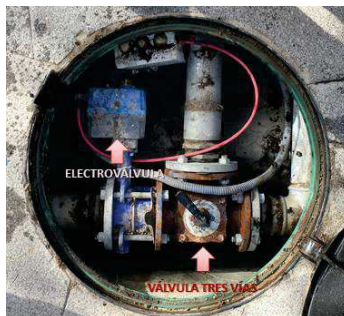
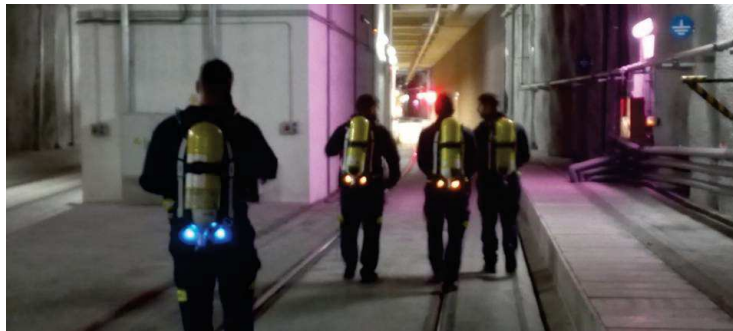

PROGRAMA DE FORMACIONES CON BOMBEROS

Programa de formaciones con Bomberos (nuevas brigadas y Unidad especializada)

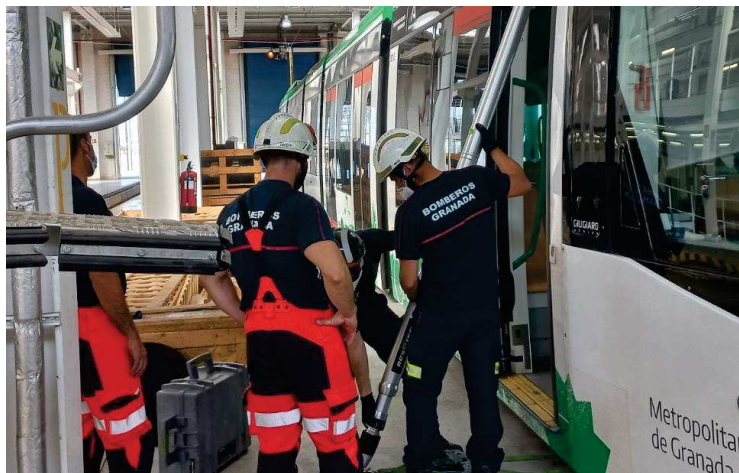

- Puesto de Control Central Metro
- Conocimiento elementos singulares
- Taller en subestaciones de TyC
- Taller conocimiento Urbos 3
- Taller de puesta a tierra (línea y túnel)
- Elevación y estabilización de UTs



Movilidad Urbana Sostenible

Soluciones Energéticas y Ambientales para un metro más eficiente

Alamy

Metros y Subterráneos



de Granada



de Andalucía

ACTIVACIÓN DE PROCEDIMIENTOS EN LA SECCIÓN DEL TÚNEL (revisiones periódicas)

Conocimiento práctico de la infraestructura funcionalidad y medios de protección

Medios de extinción en estaciones y túnel

Verificación de columna seca

Sistemas de ventilación de emergencia y terminales SCADA

PaT de catenaria rígida en la sección soterrada

Sección de túnel: movilidad vehículos de emergencia

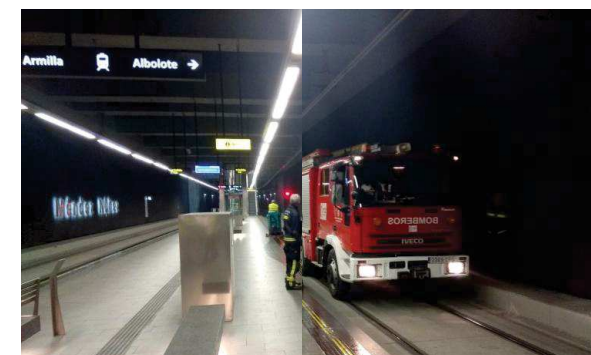
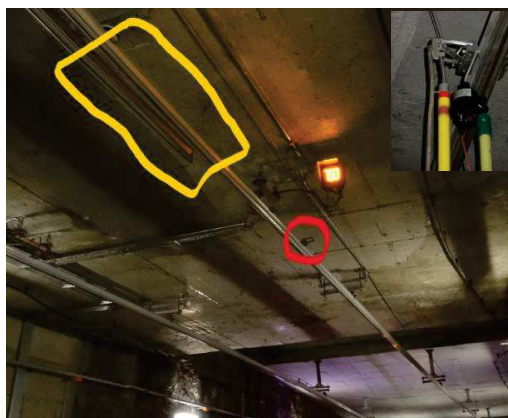

Movilidad Urbana Sostenible

Soluciones Energéticas y Ambientales para un metro más eficiente

Alamy Asociación Latinoamericana de Metros y Subterráneos

M Metropolitano de Granada

A Junta de Andalucía

ACTIVACIÓN DE PROCEDIMIENTOS EN SUPERFICIE

Escenarios planteados (arrollamientos y accidentes en cruces)

Elevación y estabilización de Unidad



Movilidad Urbana Sostenible

Soluciones Energéticas y Ambientales para un metro más eficiente

Alamy

Asociación Latinoamericana de
Metros y Subterráneos

M Metropolitano
de Granada

A Junta
de Andalucía

Autoprotección Metro Granada



CONSIDERACIONES JORNADAS

| | |
|--|---|
| | PRESENTACIÓN |
| | CONTENIDO Y CRITERIOS |
| | DESCRIPCIÓN DE LA LÍNEA RIESGOS |
| | ORGANIZACIÓN EMERGENCIAS |
| | IMPLANTACIÓN SEGUIMIENTO Y EFICACIA |
| | PLAN DE ACTUACIÓN EMERGENCIAS |
| | BALANCE Y ANÁLISIS |
| | BOMBEROS |



Movilidad Urbana Sostenible

Soluciones Energéticas y Ambientales para un metro más eficiente

Alamys Asociación Latinoamericana de
Metros y Subterráneos

M Metropolitano
de Granada

CLAVES DE UN BUEN PLAN DE AUTOPROTECCIÓN

- CORRECTO DISEÑO Y AUTOMATIZACIÓN DE INSTALACIONES DE AUTOPROTECCIÓN (actuaciones automáticas programadas a 0 seg. y a 120 seg.) de forma que dependan de la intervención del ser humano
- el menor número de actuaciones posible. Intervención también mínima de PCC , actuando sobre las actuaciones automáticas programadas a 120 segundos de una de las siguientes formas:
 - Dejando conscientemente que transcurran los 120 segundos para que se inicien las actuaciones automáticas
 - Deteniendo el proceso para que no se inicien las actuaciones automáticas una vez transcurridos los 120 segundos
 - Activando las actuaciones automáticas antes de que transcurran los 120 seg. programados
- CONOCIMIENTO DE LAS INSTALACIONES, y ENTRENAMIENTO CONTINUO especialmente de las de autoprotección (detección, extinción, alarma, evacuación, ventilación) por el personal con funciones y responsabilidad en el plan, y especialmente los equipos de intervención (1ª y 2ª) y el de alarma y evacuación.
- PROCEDIMIENTOS DE ACTUACIÓN ANTE EMERGENCIAS
 - Redactados siguiendo el orden cronológico de actuación de los sistemas, equipos y personas e
 - Identificando las figuras que ejecutará cada medida del procedimiento
- CONOCIMIENTO DE LAS INSTALACIONES POR LAS ENTIDADES QUE ACTUAN COMO AYUDA EXTERNA (emergencias 112)
 - Bomberos
 - Sanitarios
 - Protección civil
 - Policía



**Comités
Técnicos**
Alamyrs

Alberto Sánchez López
Gerente y Director de actuaciones AOPJA
Metro de Granada
alberto.sanchez@aopandalucia.es

**Gracias por
su atención**

**Movilidad
Urbana
Sostenible**

**Soluciones Energéticas
y Ambientales
para un metro
más eficiente**



[Alberto Sánchez López | LinkedIn](#)

Alamyrs
Asociación Latinoamericana de
Metros y Subterráneos

M
Metropolitano
de Granada

A
Junta
de Andalucía