Procedimiento: MPSA
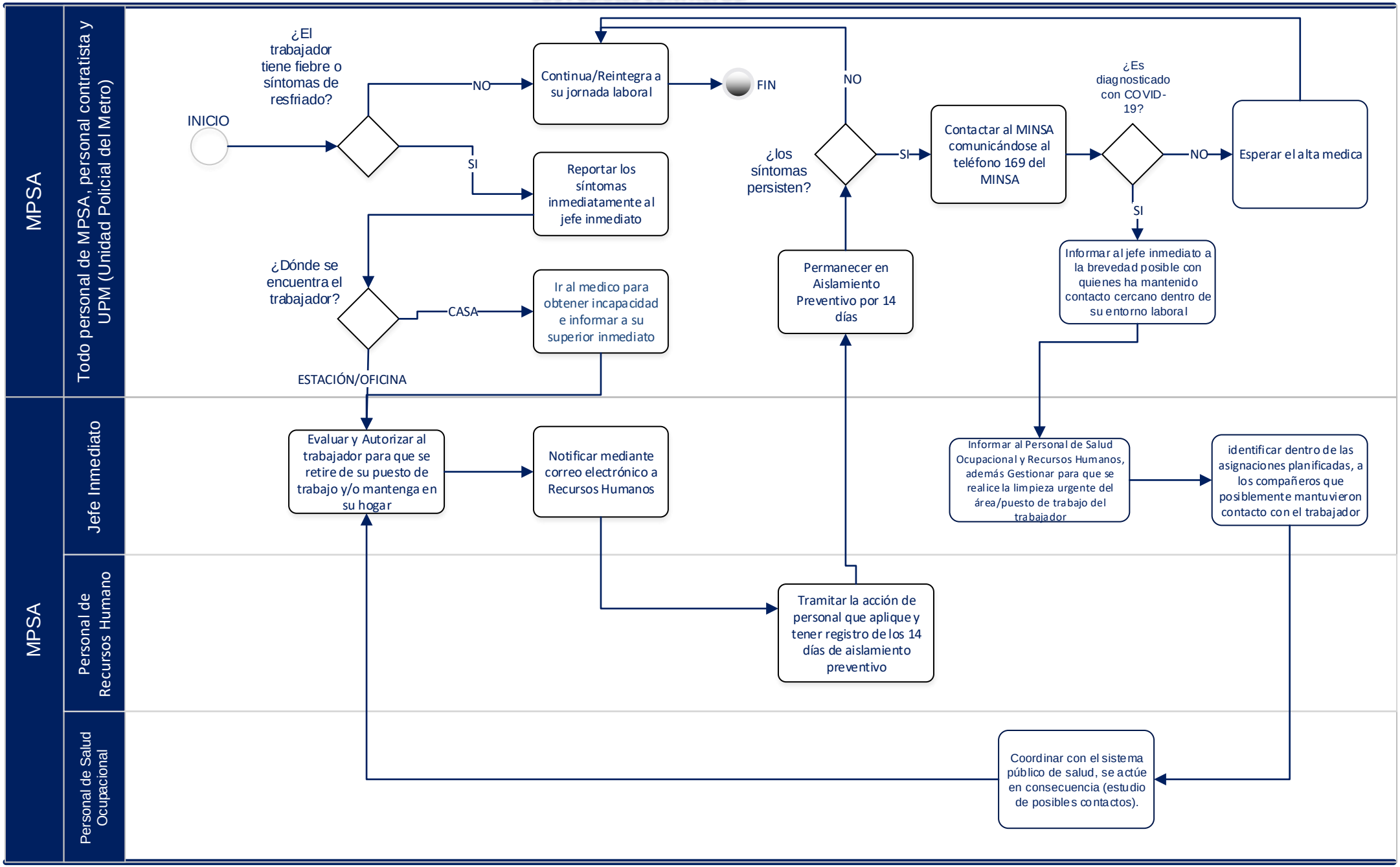
PLAN DE ACTUACIÓN PARA COLABORADORES SOSPECHOSOS Y/O DIAGNOSTICADOS CON COVID-19 Y SUS POSIBLES CONTACTOS.