

**Gerencia de Mantenimiento  
2017**

# Gerencia de Mantenimiento

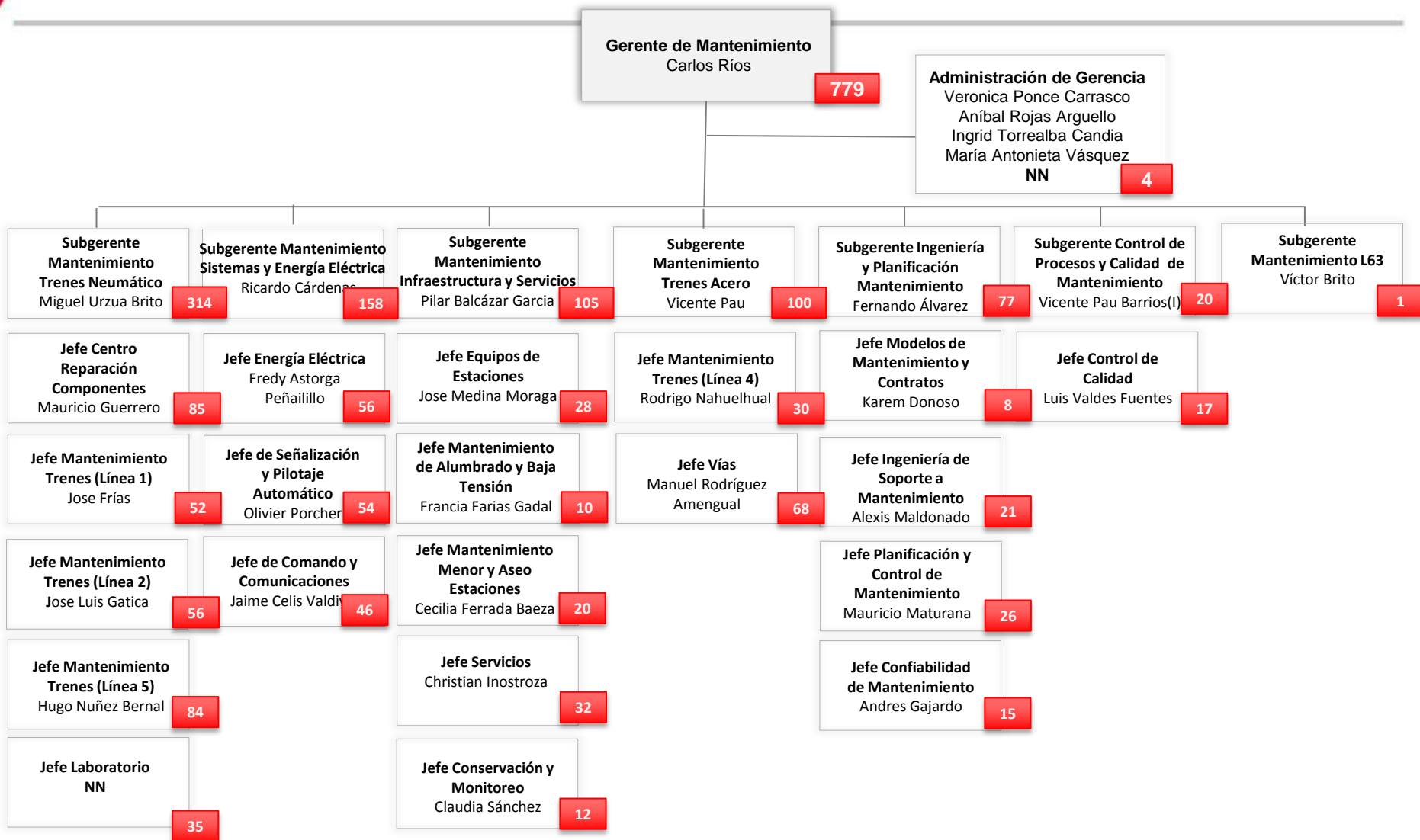

# Subgerencia Mantenimiento Trenes Neumático



MA000000  
10MN010201

29 vacantes  
0 PF  
285 indefinido

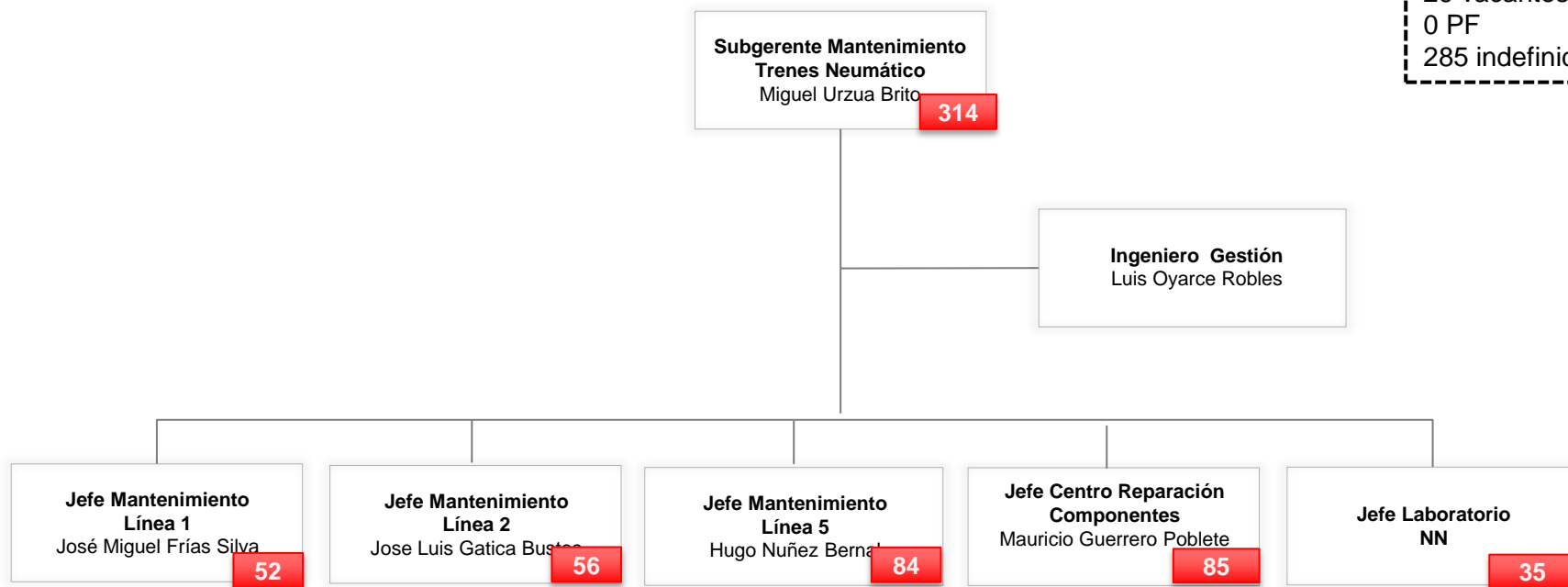

# Subgerencia Mantenimiento Trenes Neumático

## Mantenimiento Trenes L1



MA010000  
10MN010210

**Jefe Mantenimiento  
Línea 1**  
José Miguel Frías Silva **52**

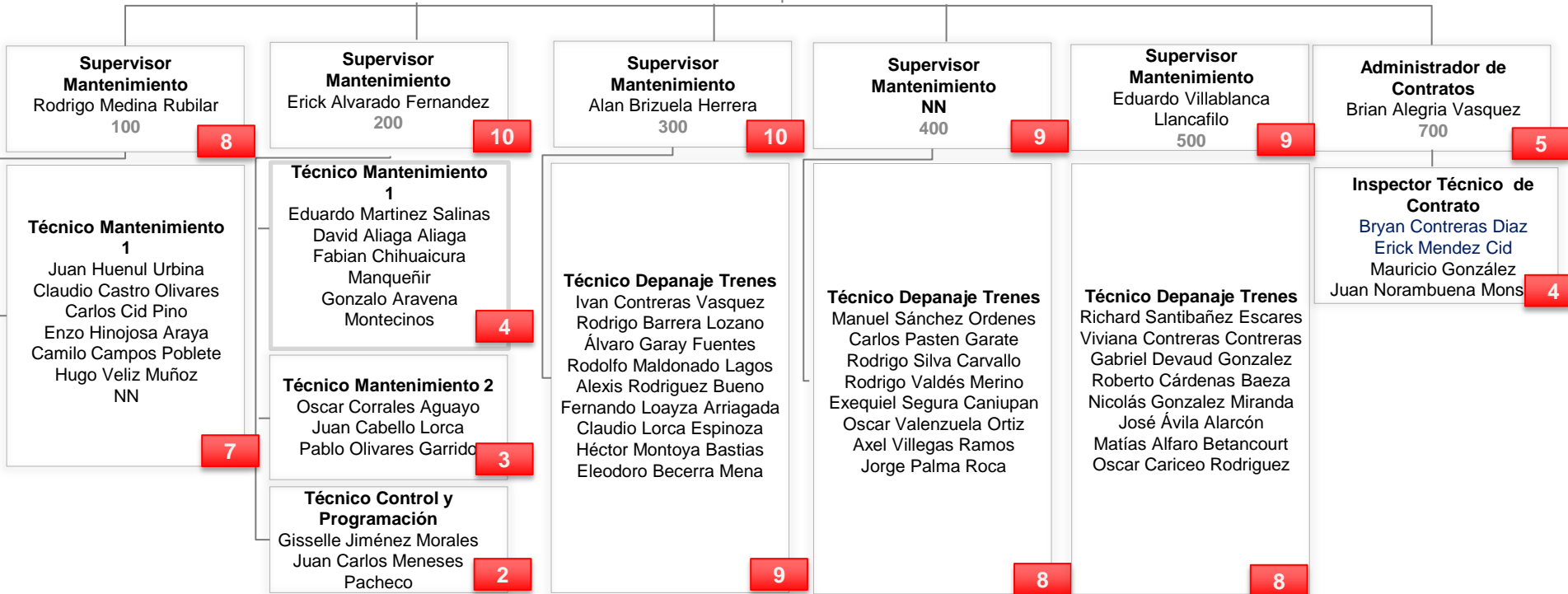

# Subgerencia Mantenimiento Trenes Neumático

## Mantenimiento Trenes L2



MA020000  
10MN010216

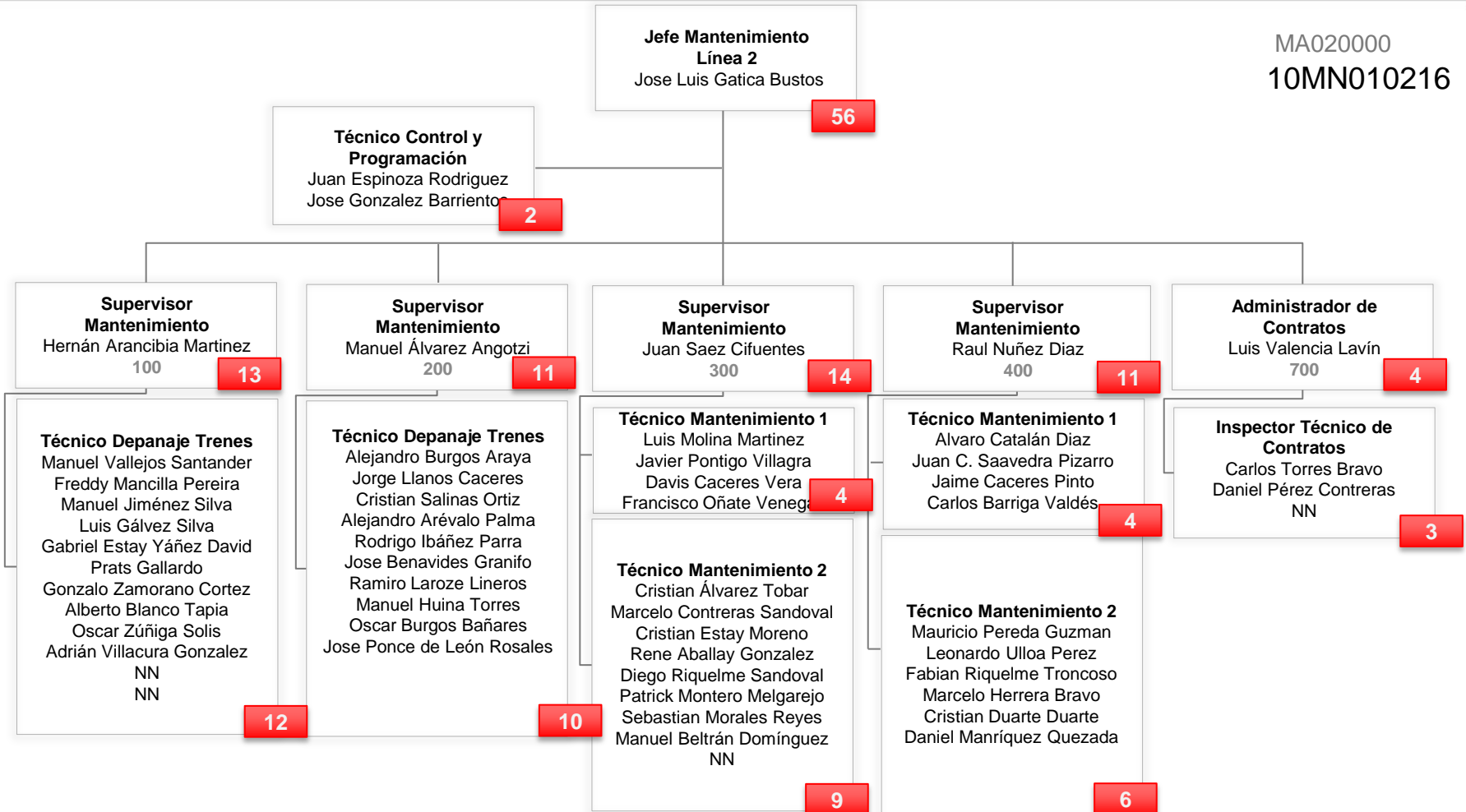

(\*) Plazo Fijo por sobredotación – no se considera en la dotación

# Subgerencia Mantenimiento Trenes Neumático

## Centro Reparación de Componentes



MA030000  
10MN010310

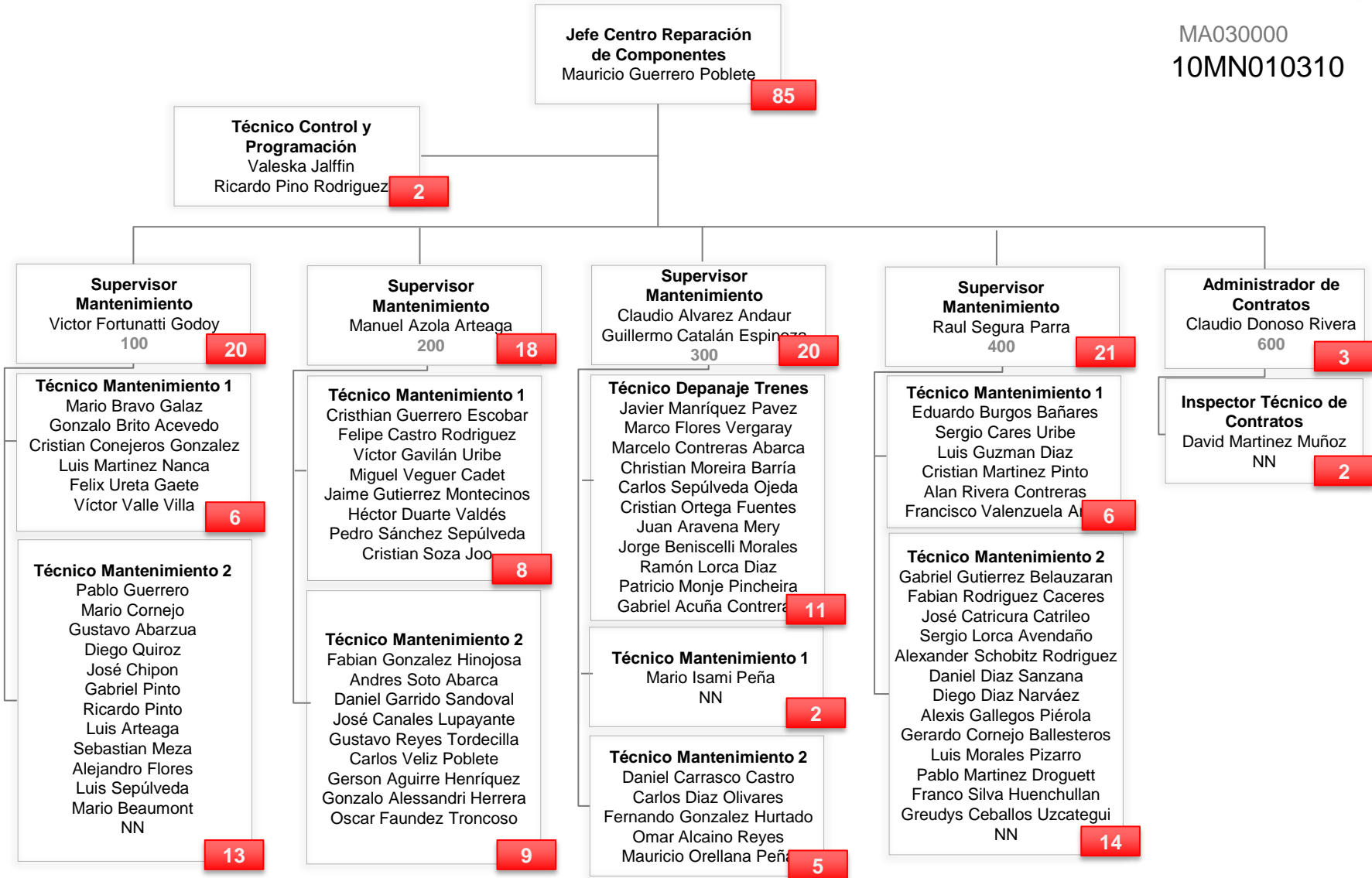

# Subgerencia Mantenimiento Trenes

## Mantenimiento Trenes L5



MA050000  
10MN010225

**Jefe Mantenimiento  
Línea 5**  
Hugo Nuñez Bernal

84

**Técnico Control y  
Programación**  
Katherine Varas Troncoso  
Roberto Velasquez Sepulveda

2

**Supervisor  
Mantenimiento**  
Danilo Valdebenito Rebolledo  
100

12

**Supervisor  
Mantenimiento**  
Patricio Olivos Roa  
200

16

**Supervisor  
Mantenimiento**  
Ignacio Infante Gonzalez  
300

12

**Supervisor  
Mantenimiento**  
Ricardo Buzzetti Peña  
400

12

**Supervisor  
Mantenimiento**  
Javier Moreno Gomez  
500

17

**Supervisor  
Mantenimiento**  
Jose Olivares Olivares  
600

13

**Técnico Depanaje Trenes**  
Luis Valenzuela Collao  
Ivan Villarroel Donoso  
Nelson Silva Paredes  
Washington Muñoz Aguilar  
Víctor Riveros Jorquera  
Cristian Velasquez Curimil  
Raúl Pedraza Toro  
Cristhian Velasquez Figueroa  
Claudio Ormazábal Llanos  
Jose Serrano Chacano  
Víctor Vergara Muñoz

11

**Técnico Mantenimiento 1**  
Juan Rodriguez Acuña  
Felipe Vidal  
Gloria Yhon Quintana  
Braulio Troncoso Gómez  
Luis Toledo Pasmíño  
NN(\*\*)

6

**Técnico Mantenimiento 2**  
Mario Correa Salas  
Patricio Ramirez Ríos  
Rodrigo Pailaqueo Jara  
Cristian Ortega Nain  
Eric Valencia Flores  
Ronald Torres Lincofil  
Felipe San Martin Pailahueque  
Bryan Manríquez Castro  
NN

9

**Técnico Mantenimiento 1**  
Yerko Solis Valenzuela

1

**Técnico Depanaje Trenes**  
Marcelo Gonzalez Barrera  
Pablo Hormachea Gálvez  
Sergio Gonzalez Figueroa  
Fernando Lemus Rivera  
Rodrigo Gonzalez Fuentes  
Daniel Gatica Vergara  
Víctor Miranda Vargas  
Augusto Marín Figueroa  
Juan Huerta Gonzalez  
Luis Gómez Caceres  
Felipe Estay Ubilla

10

**Técnico Depanaje Trenes**  
Fernando Barría Leiva  
Rafael Diaz Navarro  
Héctor Chandia Ortega  
Ronny Aguilera Lecaros  
Daniel Conejera Rodriguez  
Carlos Aravena Carrasco  
Fabian Albornoza Terceros  
Guillermo Álvarez Fernández  
Miguel Bascuñán Águila  
Carlos Altamirano Puebla  
Arnoldo Bascuñán Salinas

11

**Técnico Mantenimiento 1**  
Claudio Concha Valdebenito  
Jonathan Gonzalez Romero  
Víctor Duarte Alonso  
Juan Luna Urria

4

**Técnico Mantenimiento 2**  
Danilo Cárcamo Marquez  
Rolando Contreras Baeza  
Luis Aranda Arsendiga  
Rodrigo Diaz Ulloa  
Nicolás Ramirez Miranda  
Marcos Mira Vidal  
Javier Frei Valenzuela  
Karen Manríquez Romero  
Jose Castro Diaz  
Patricio Ceballos Tudela  
Edgard Rosales Carpio  
NN

12

**Técnico Mantenimiento 1**  
Jorge Parada Torres  
Daniel Moreno Urria  
Lorenzo Quintriqueo Coñopan  
Juan Rodriguez Acuña

4

**Técnico Mantenimiento 2**  
Hugo Leiva Carrasco  
Giselle Glaus Reyes  
Felipe Jara Barra  
Mauricio Marín Mora  
Cristian Ortega Nain  
Marcos Mira Vidal  
Bryan Manríquez Castro  
Claudio Matamala Rivera

8

**Técnico Mantenimiento 1**  
Carlos Muñoz Meneses

1

# Subgerencia Mantenimiento Trenes Neumáticos Laboratorio

MA040000  
10MN010404

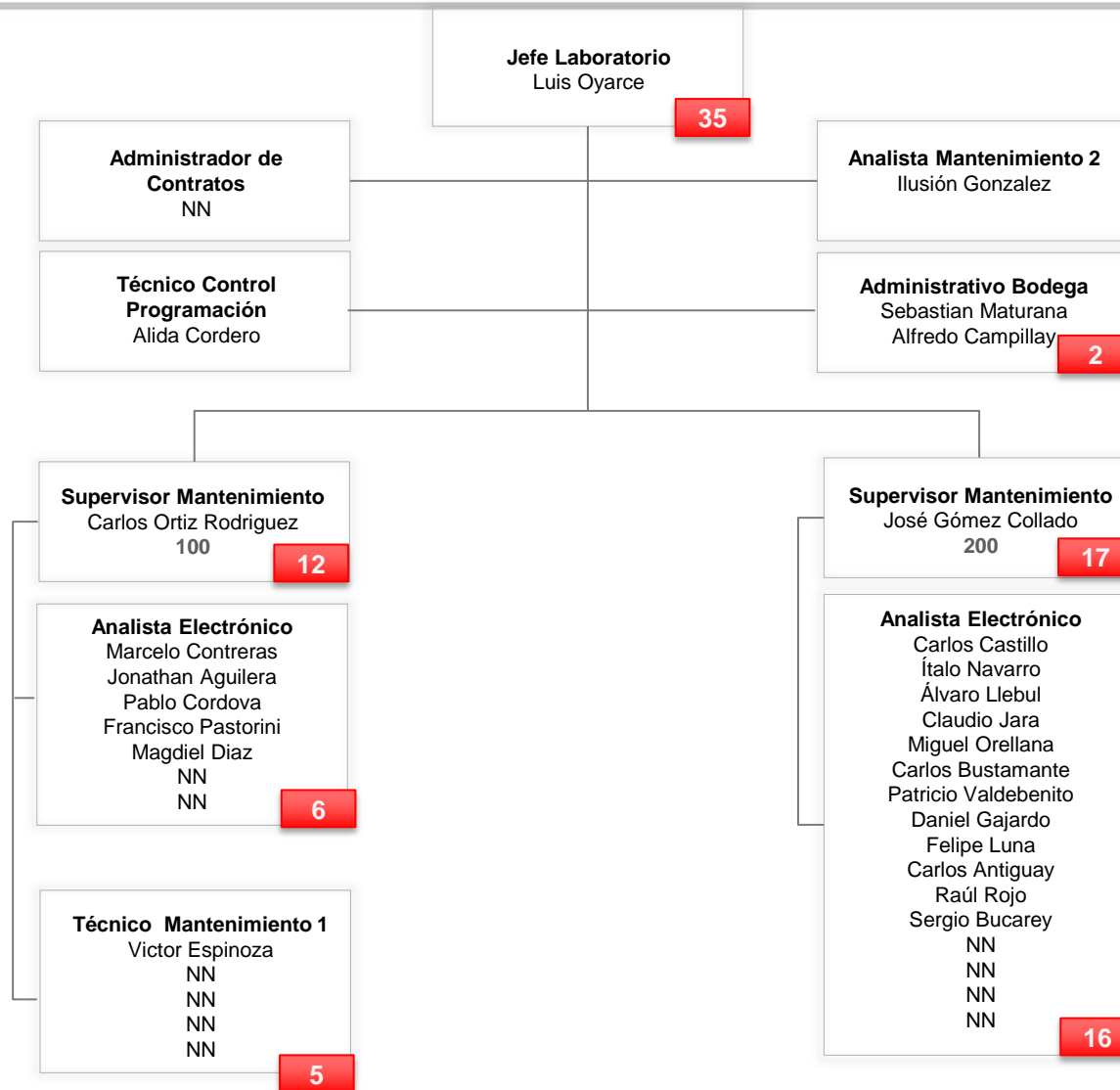



MC000000  
10MN010401

16 vacantes  
0 PF  
142 indefinido

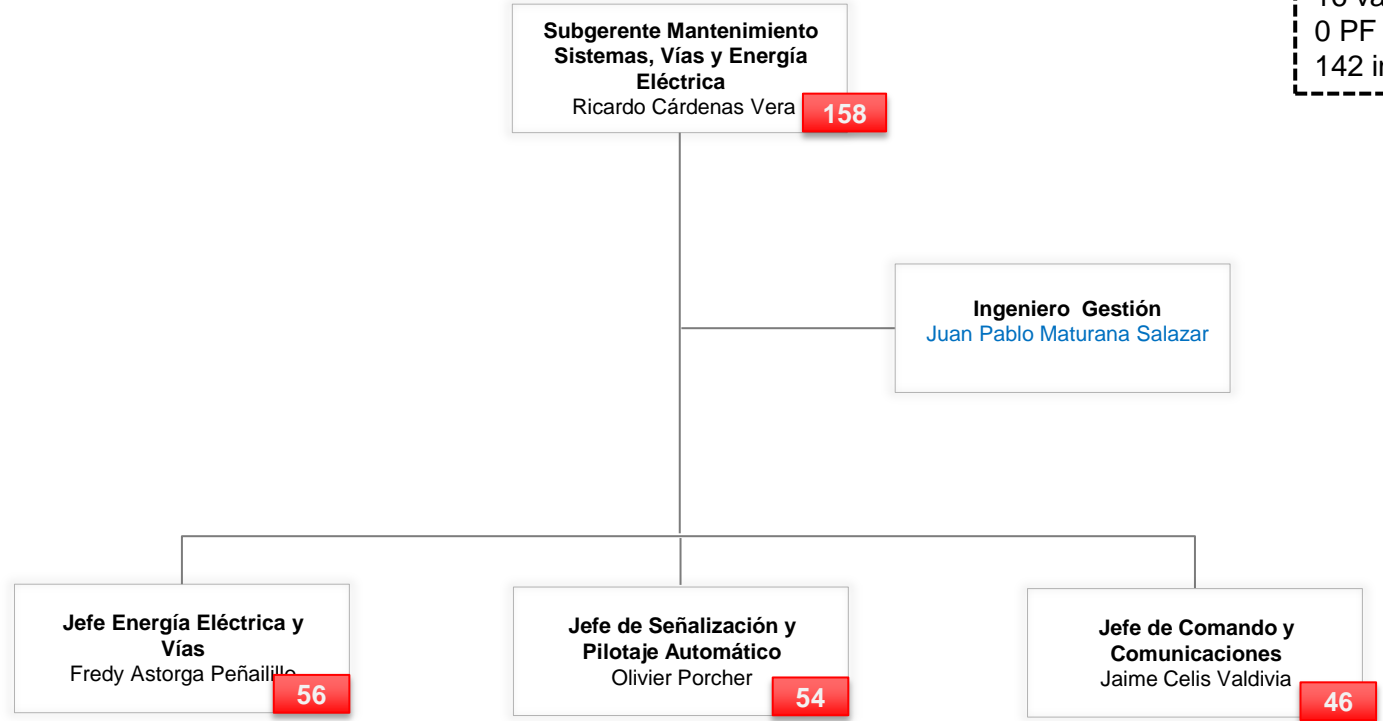

# Subgerencia Mantenimiento Sistemas y Energía Energía Eléctrica



MC010000  
10MN010602

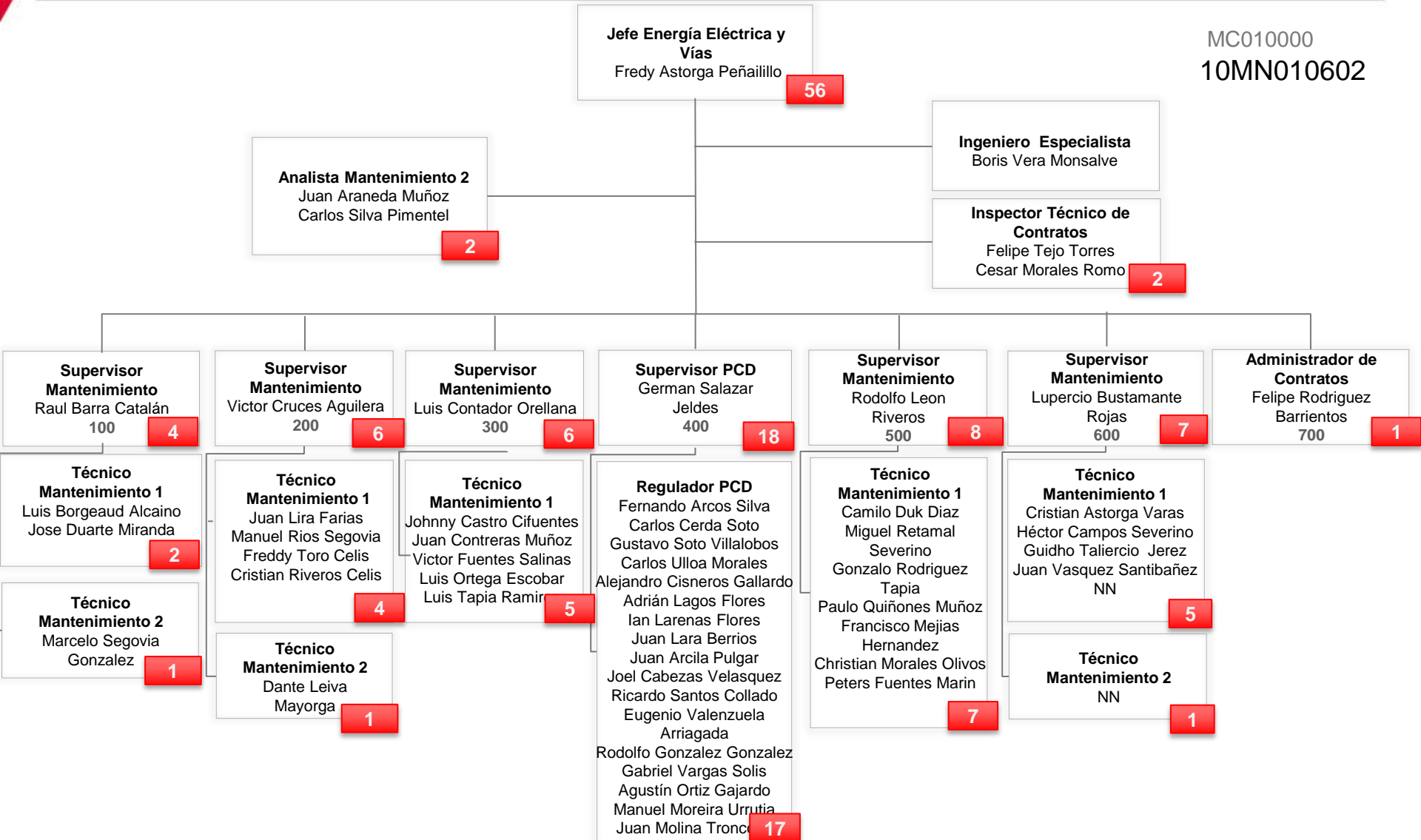

# Subgerencia Mantenimiento Sistemas y Energía Eléctrica

## Señalización y Pilotaje Automático



MC040000  
10MN010402

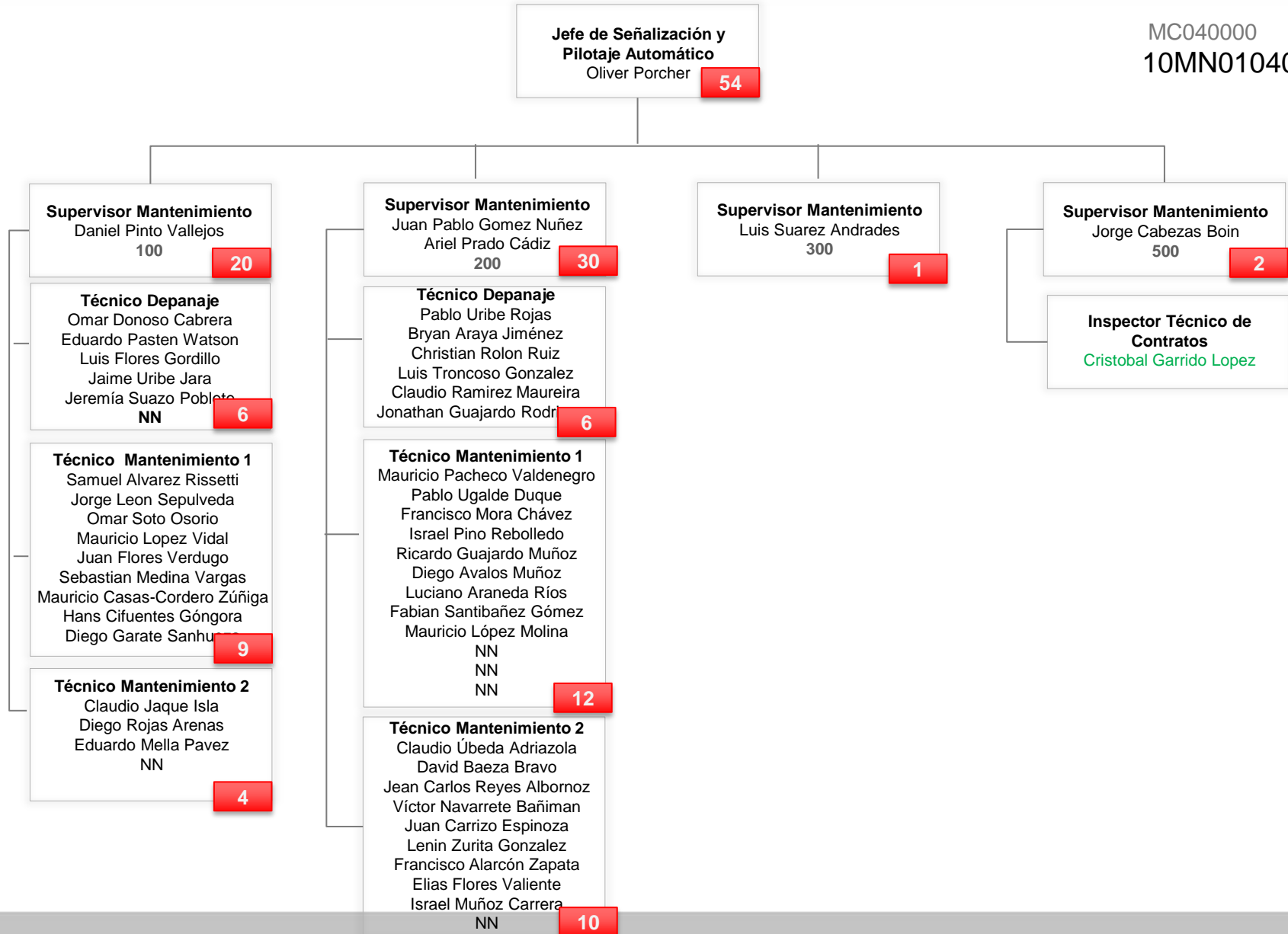

# Subgerencia Mantenimiento Sistemas y Energía Eléctrica Comando y Comunicaciones



MC050000  
10MN010410

**Jefe de Comando y Comunicaciones**  
Jaime Celis Valdivia

46

**Supervisor Mantenimiento**

(Comunicaciones)

Ricardo Quiroz Bravo

100

17

**Técnico Mantenimiento 1**

Yonattan Muñoz Quiroz  
Rodrigo Torres Fuentes  
Jaime Treufu Muñoz  
Sebastian Valdés Gonzalez  
Luis Hernandez Donoso  
Alexis Gajardo Mesina  
Felipe Muñoz Reyes  
Priscilla Miranda Toro  
Eugenio Ulloa Yanque  
Antonio Valverde Tello  
Alejandro Araya Yevenes

12

**Técnico Mantenimiento en  
Depanaje**

Jaime Mejías Zúñiga  
Cesar Gutierrez Iribarra  
Leonel Mendez Ovando  
Gilbert Alegría Barrig

4

**Supervisor Mantenimiento**

(Comando)

Victor Jara

200

17

**Técnico Mantenimiento 1**

Juan Allende Cea  
Moisés Balboa Schnettler  
Eugenio Valenzuela Vasquez  
Daniel Cerda Silva  
Francisco Rocha Perez  
Cristóbal Valenzuela Serrano  
Rodrigo Mendoza Silva  
Salomón Reyes Parada  
Juan Funes Tapia  
Jorge Figueroa Jiménez  
Oscar Rivas Catalán  
NN

12

**Técnico Mantenimiento en  
Depanaje**

Alfonso Lopez Avellan  
Ruben Baeza Rojas  
Miguel Alvial Castro  
Jose Quezada Valenzuela

4

**Administrador de  
Contratos**

Felipe Reyes Cespedes

1

**Administrador de  
Contratos**

NN  
300

10

**Analista Mantenimiento 2**

Oscar Moreno Gonzalez  
Carlos Jorquera Petersen  
NN  
NN

4

**Inspector Técnico de  
Contratos**

Jose Cancino Romero  
Jose Carrasco Villanueva  
Alexis Gallegos Pierola  
NN  
NN

5

ME000000  
10MN010501

8 vacantes  
2 PF  
97 indefinido

**Subgerente Mantenimiento  
Infraestructura y Servicios**  
Pilar Balcázar García  
**105**

**Ingeniero Gestión**  
Jorge Luis Castro Marchant  
Sebastian Valdés Muñoz  
Yherbeins Turnsek (PF)  
Pedro Miliani Ruades (PF)



**Jefe Equipos de Estaciones**  
Jose Medina Moraga  
**28**

**Jefe Mantenimiento de Alumbrado y Baja Tensión**  
Francia Farias Gadal  
**10**

**Jefe Mantenimiento Menor y Aseo Estaciones**  
Cecilia Ferrada Baeza  
**20**

**Jefe Servicios**  
Christian Inostroza Sagredo  
**32**

**Jefe Conservación y Monitoreo**  
Claudia Chávez Echeverría  
**12**

# Subgerencia Mantenimiento Infraestructura y Servicios

## Mantenimiento Equipos de Estaciones



ME010000  
10MN010530

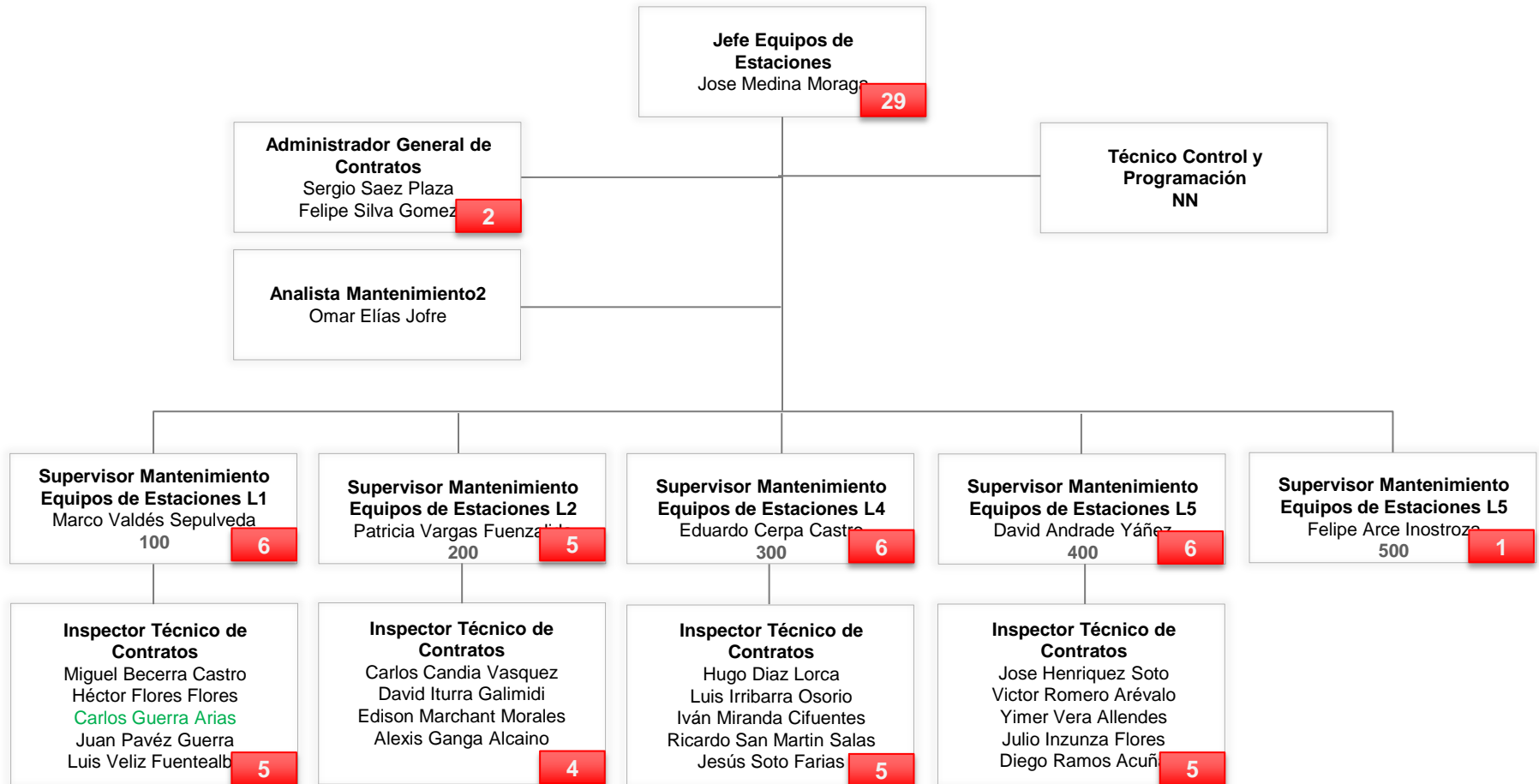

ME020000  
10MN010315

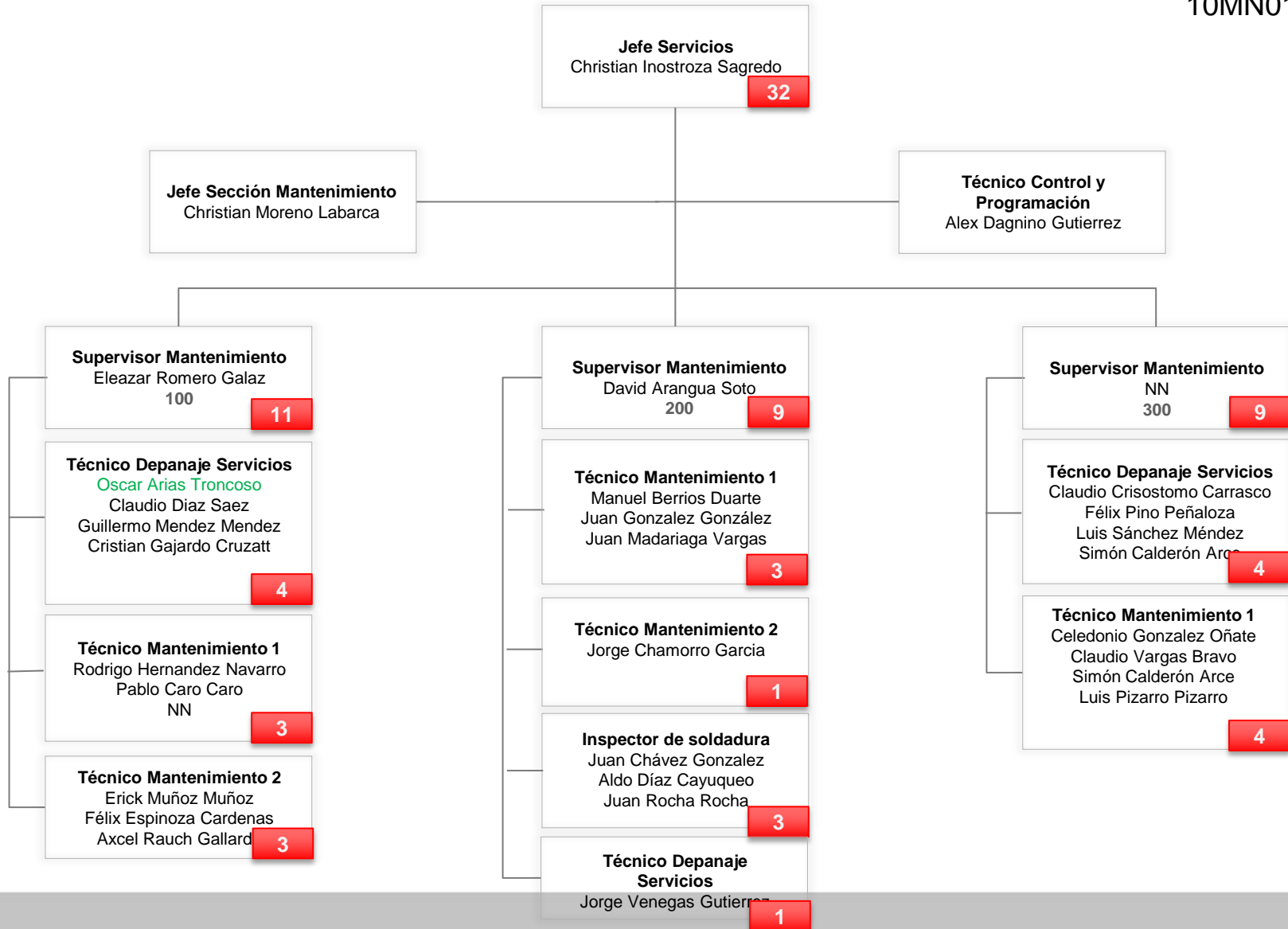

# Subgerencia Mantenimiento Infraestructura y Servicios

## Mantenimiento Menor y Aseo Estaciones



ME030000  
10MN010540

**Jefe Mantenimiento Menor  
y Aseo Estaciones**  
Cecilia Ferrada Baeza

22

**Analista Mantenimiento 2**  
Camila Vergara Valenzuela

1

**Administrador de Contratos**  
Ariel Rivas Inostroza

1

**Supervisor Mantenimiento  
(Aseo de Estaciones)**

Benjamin Hermosilla Maldonado

100

5

**Supervisor Mantenimiento  
(Menor de estaciones)**

Nelson Delgado Alvarez

200

5

**Supervisor Mantenimiento  
(Aseo de Talleres)**

Alejandro Torres Ortiz

300

5

**Administrador de Contratos  
(Mantenimiento Menor y  
Aseo Estaciones)**

Patricia Santander Rodriguez

400

2

**Administrador de Contratos  
(Mantenimiento Menor y  
Aseo Estaciones)**

Victor Poblete Beiza

500

2

**Inspector Técnico de  
Contratos**

Cristian Catalán Barnachea

Carolina Lizana Soto

Cristian Nuñez Ponce

Jorge Vilches Díaz

4

**Inspector Técnico de  
Contratos**

Juan Calderon Torres

Cristian Leiva Llaipen

Guillermo Zamora Mendez

Diego Velasco Arriaza

4

**Inspector Técnico de  
Contratos**

Rodolfo Azocar Espinosa

Manuel Pavéz Chavez

Pablo Espinoza Campos

Patricio Nuñez Vargas

4

**Inspector Técnico de  
Contratos**

Claudio Ossa Sanchez

1

**Inspector Técnico de  
Contratos**

Karina Barría Llaituqueo

1



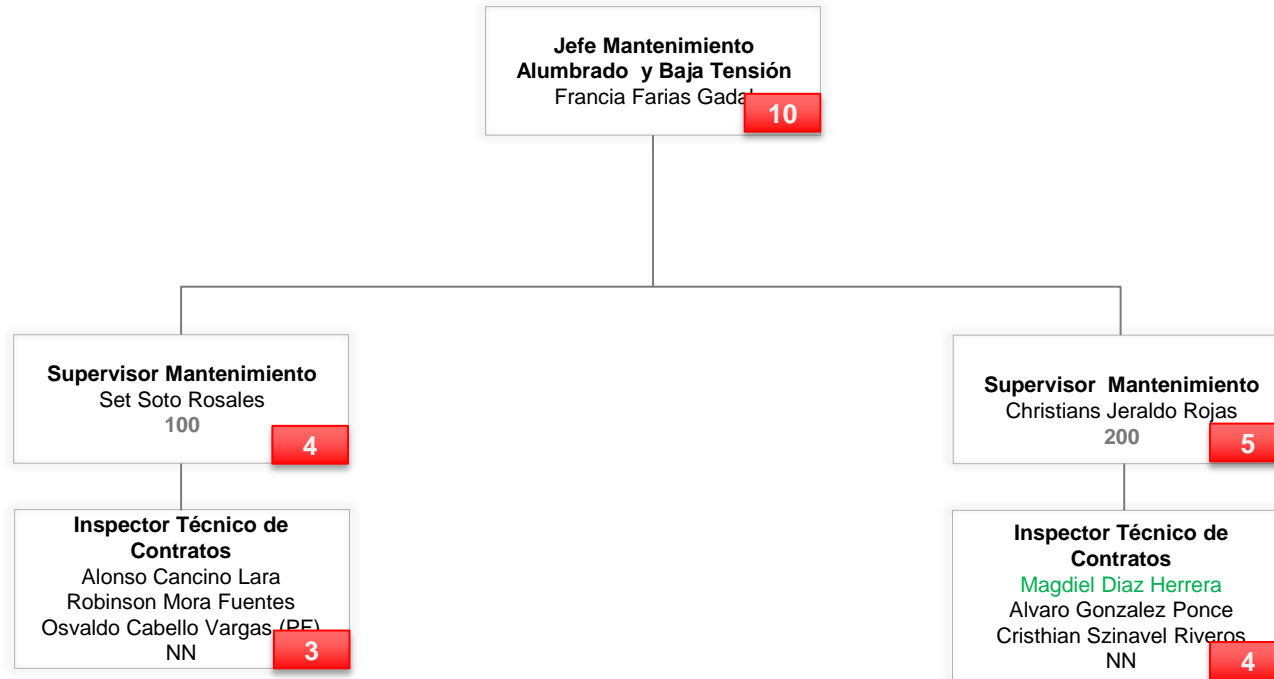

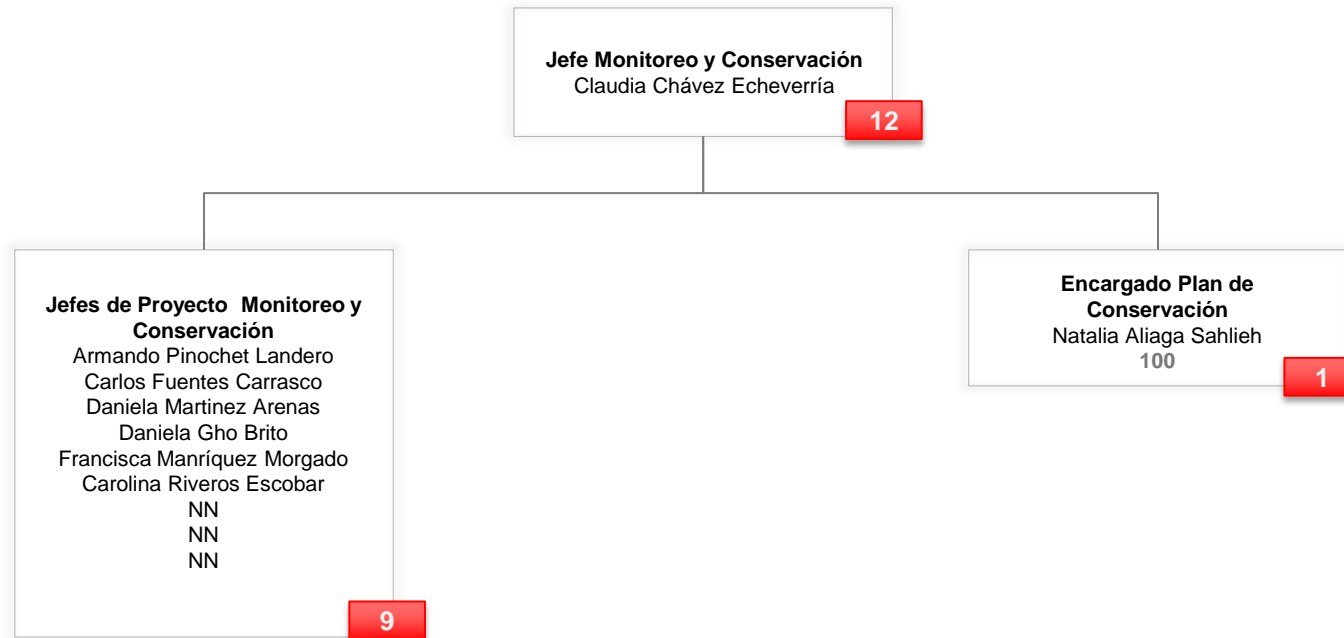

MG000000  
10MN010901

13 vacantes  
2 PF  
68 indefinido

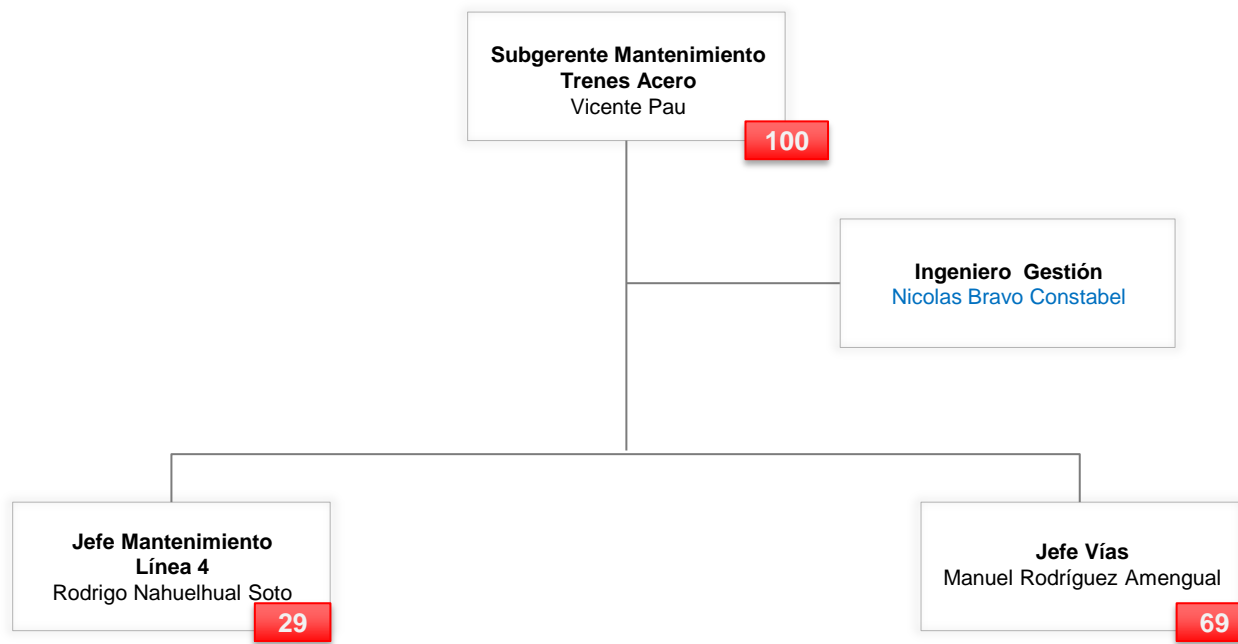

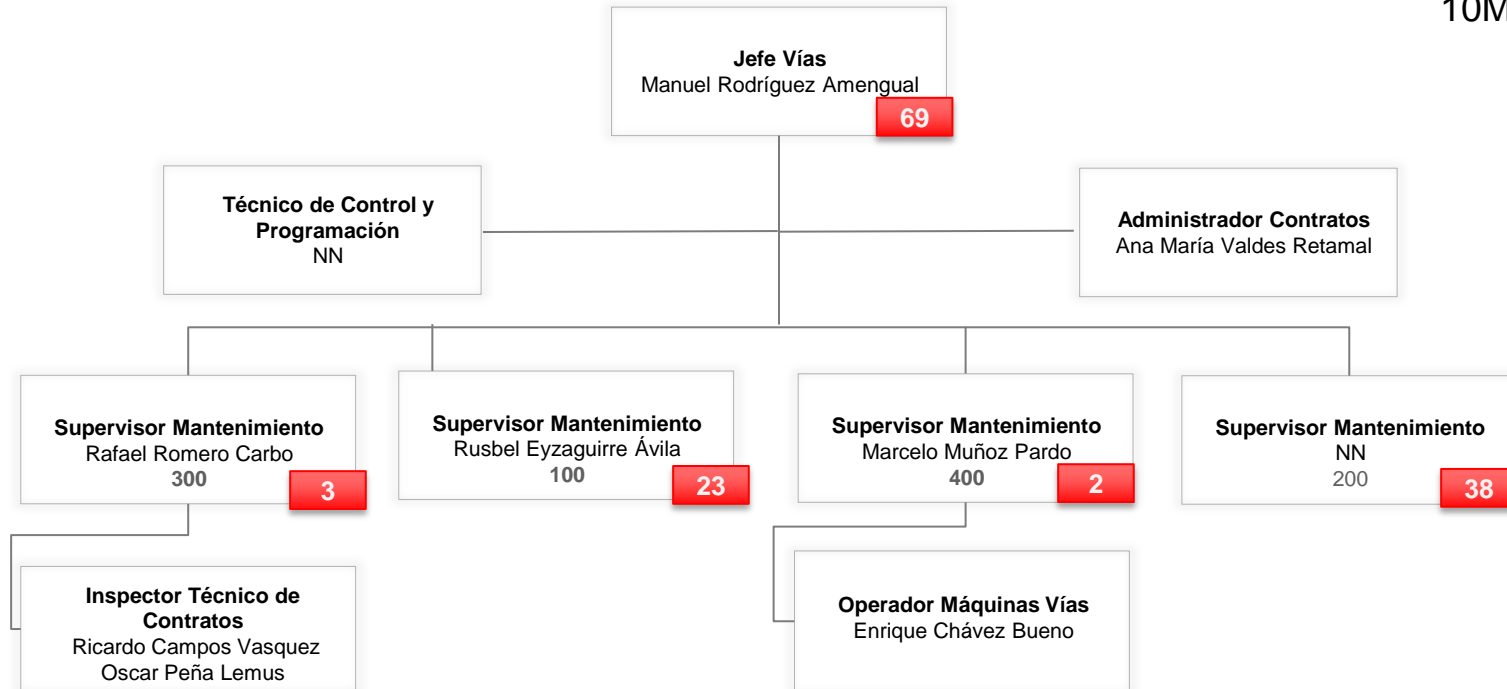

En esta área están incorporadas 5 vacantes de largo plazo – no está definido a qué área y está sujeto a cambio

(\*) Proyecto TETRA (GIT) – Plazo fijo

(\*\*) CECO GDP

# Subgerencia Mantenimiento Trenes Acero Vías



MG010000  
10MN010608

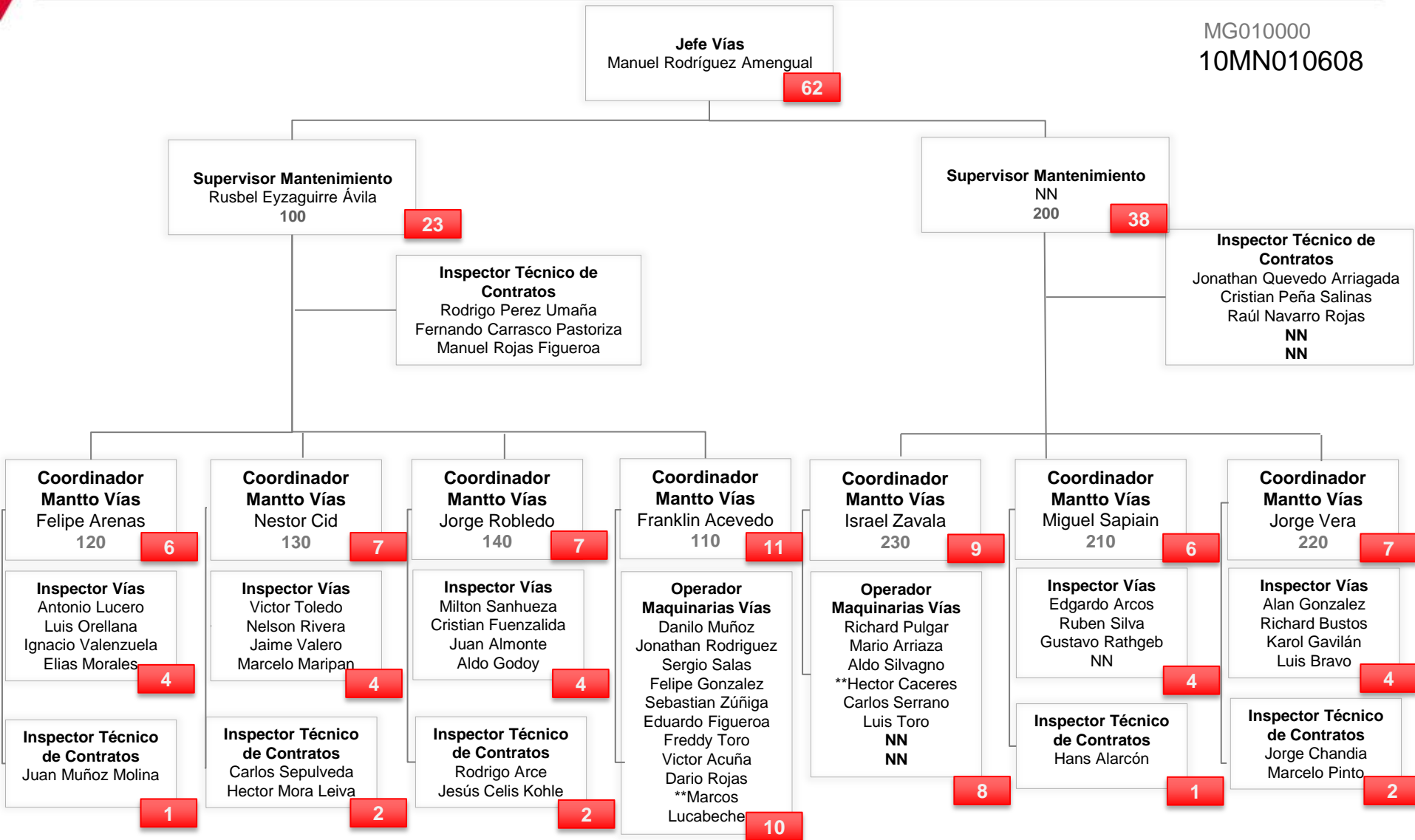

(\*) Proyecto TETRA (GIT) – Plazo fijo

(\*\*) CECO DPE

En esta área están incorporadas 5 vacantes de largo plazo – no está definido a qué área y está sujeto a cambio

# Subgerencia Mantenimiento Trenes Acero

## Mantenimiento Trenes L4



MG040000  
10MN010220

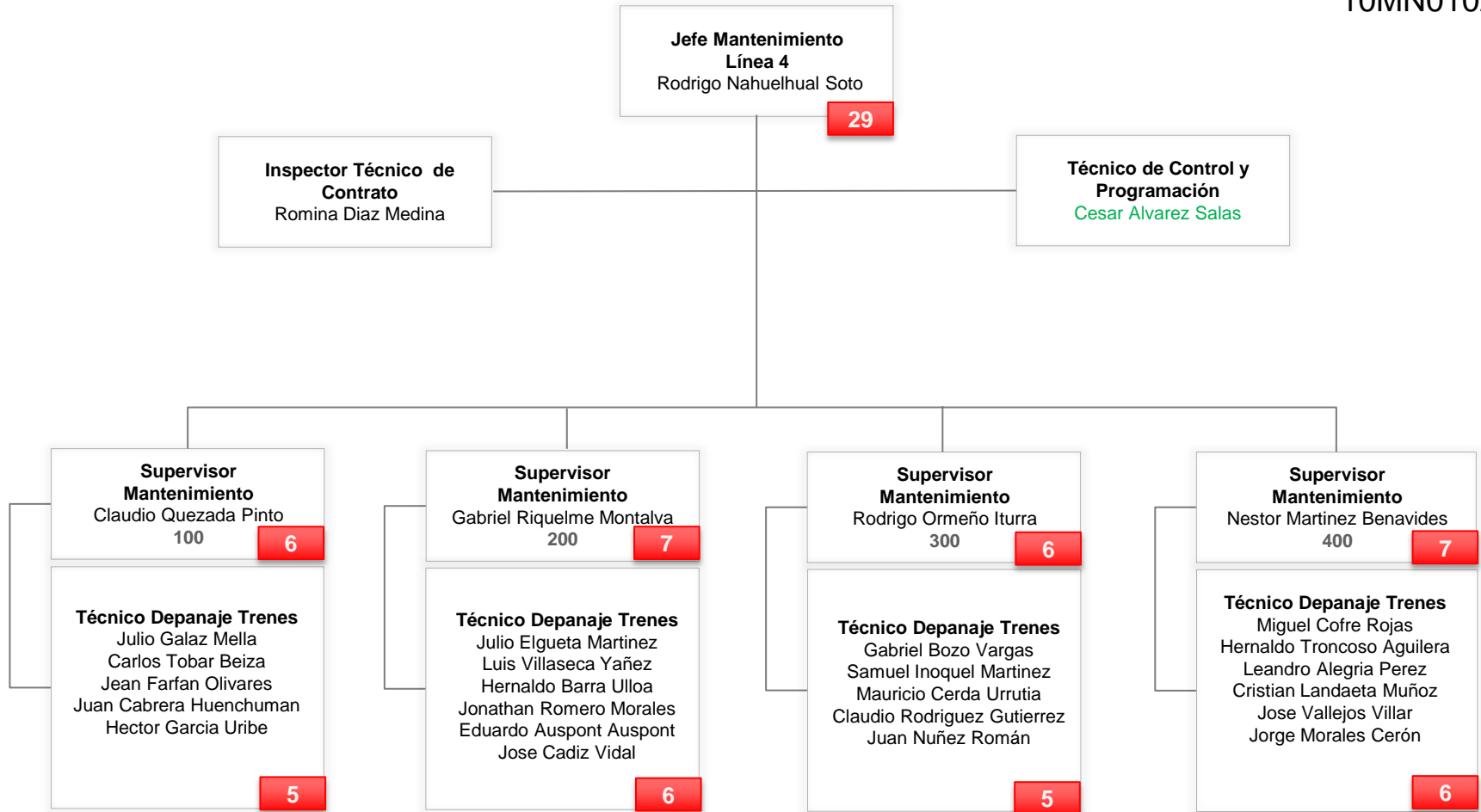

# Subgerencia Ingeniería y Planificación Mantenimiento



MH000000

10MN010701

2 vacantes GCS  
1 vacante GIPRO  
69 Indefinidos  
5 Vacantes  
**77 Final**

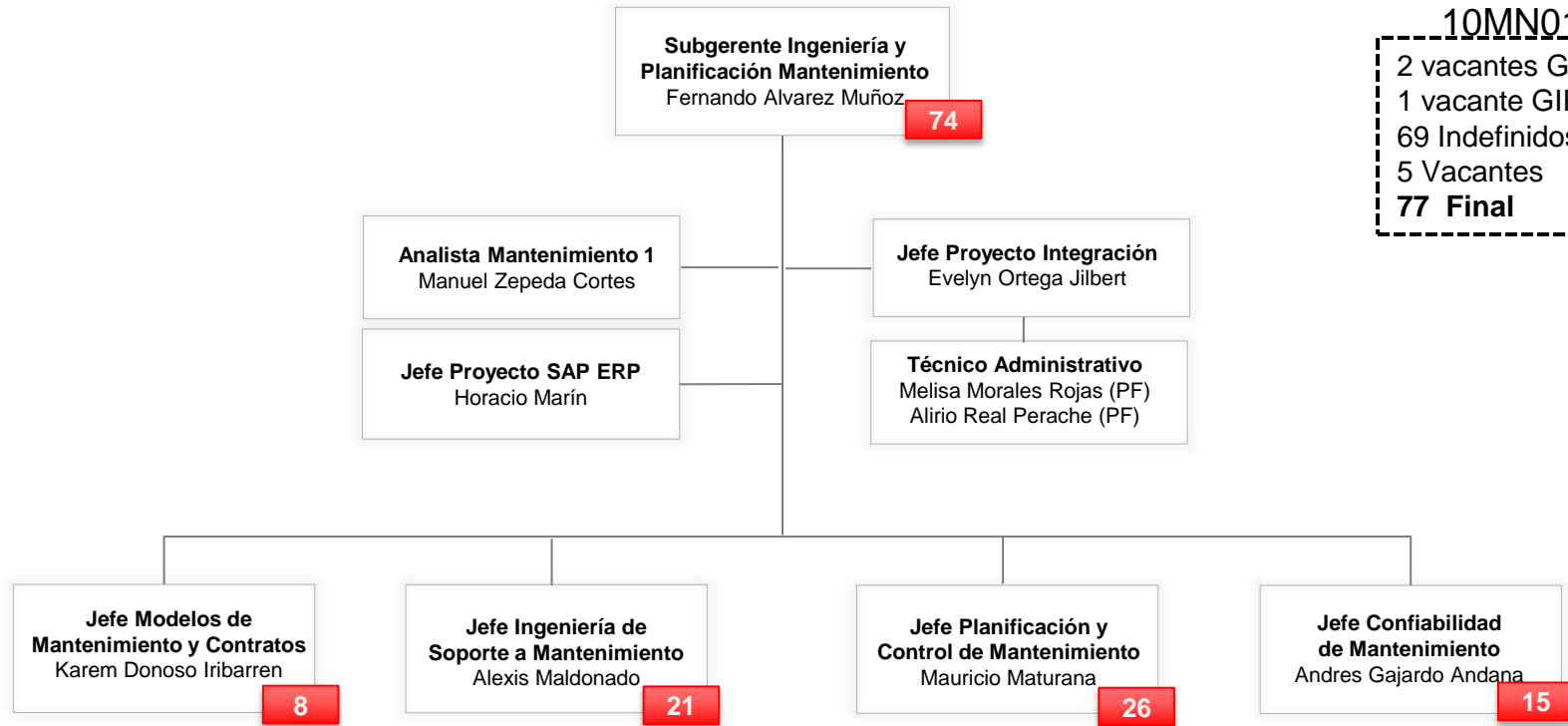

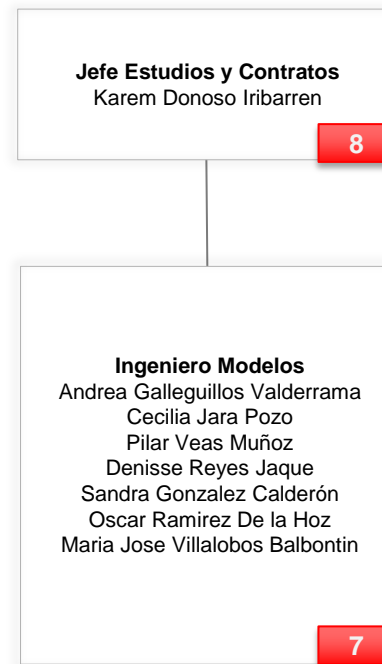



# Subgerencia Ingeniería y Planificación Mantenimiento

## Ingeniería de Soporte a Mantenimiento



MH020000  
10MN080102

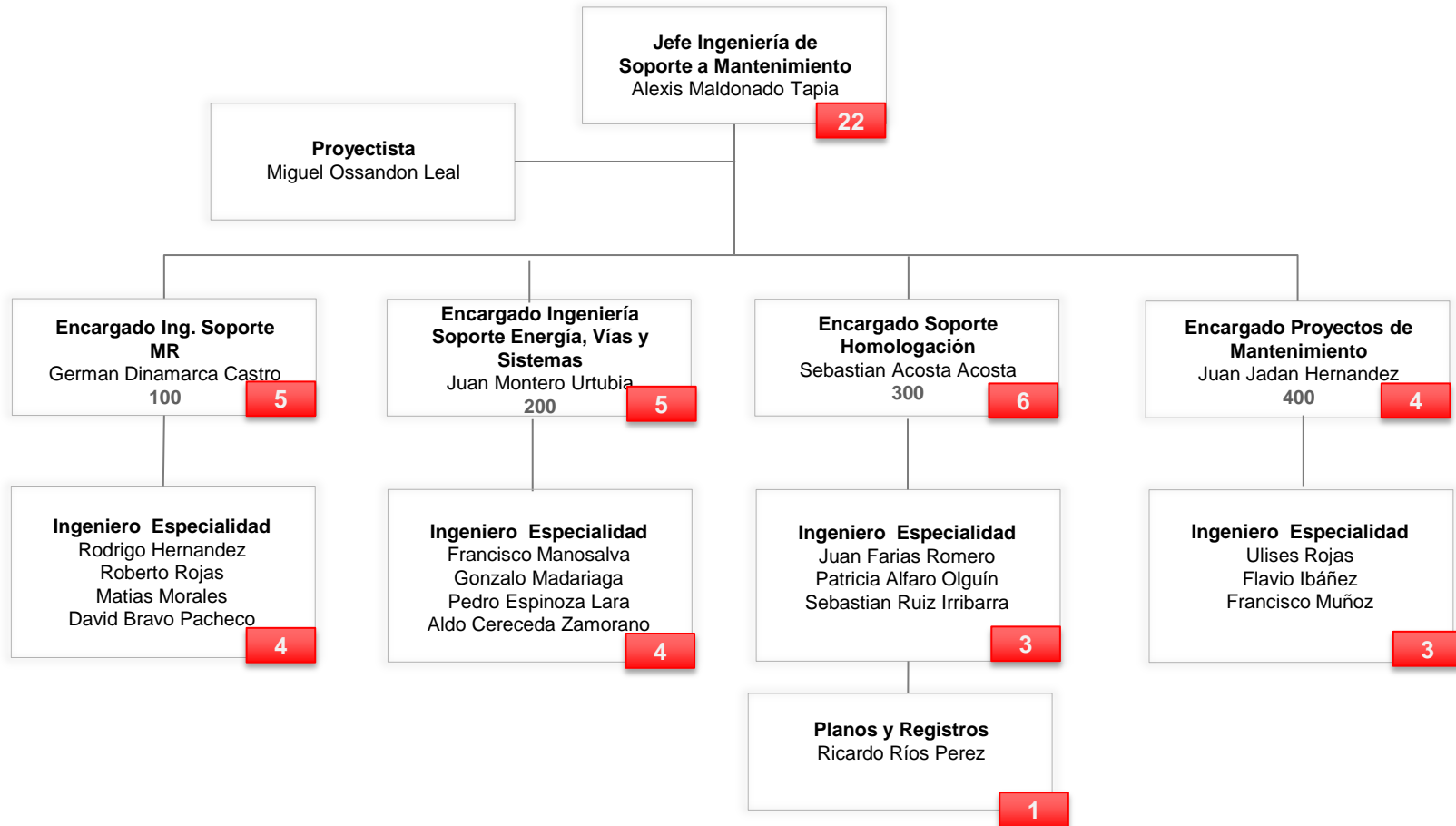

# Subgerencia Ingeniería y Planificación Mantenimiento

## Planificación y Control de Mantenimiento



MH030000  
10MN010702

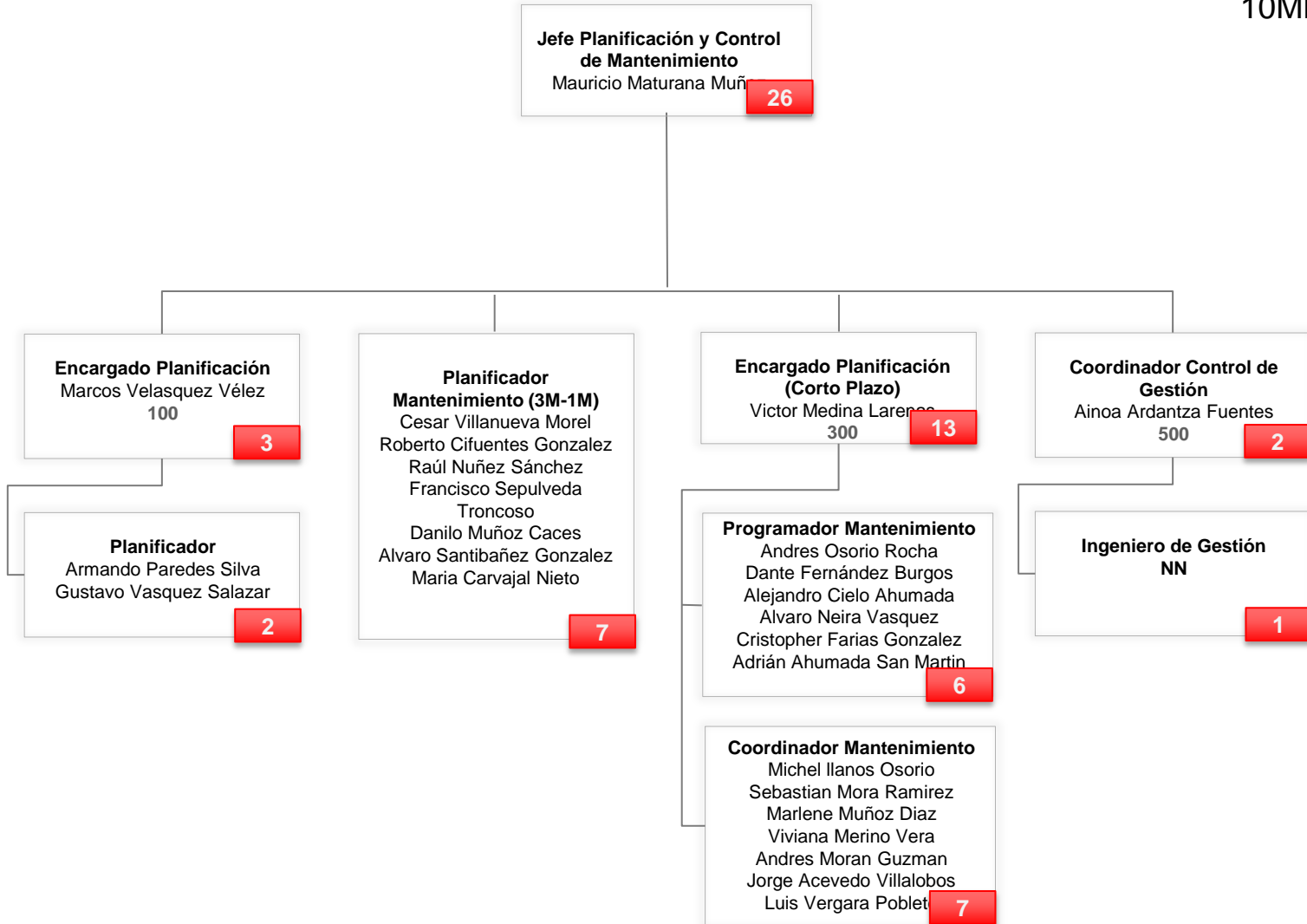



MB000000

10MN010107

20 Indefinidos  
1 Vacantes

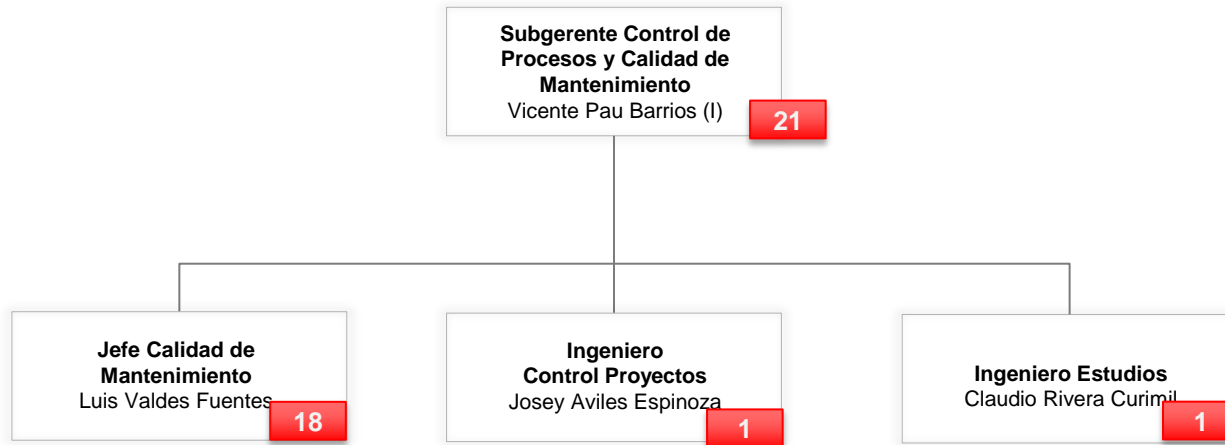

MB010000  
10MN010806

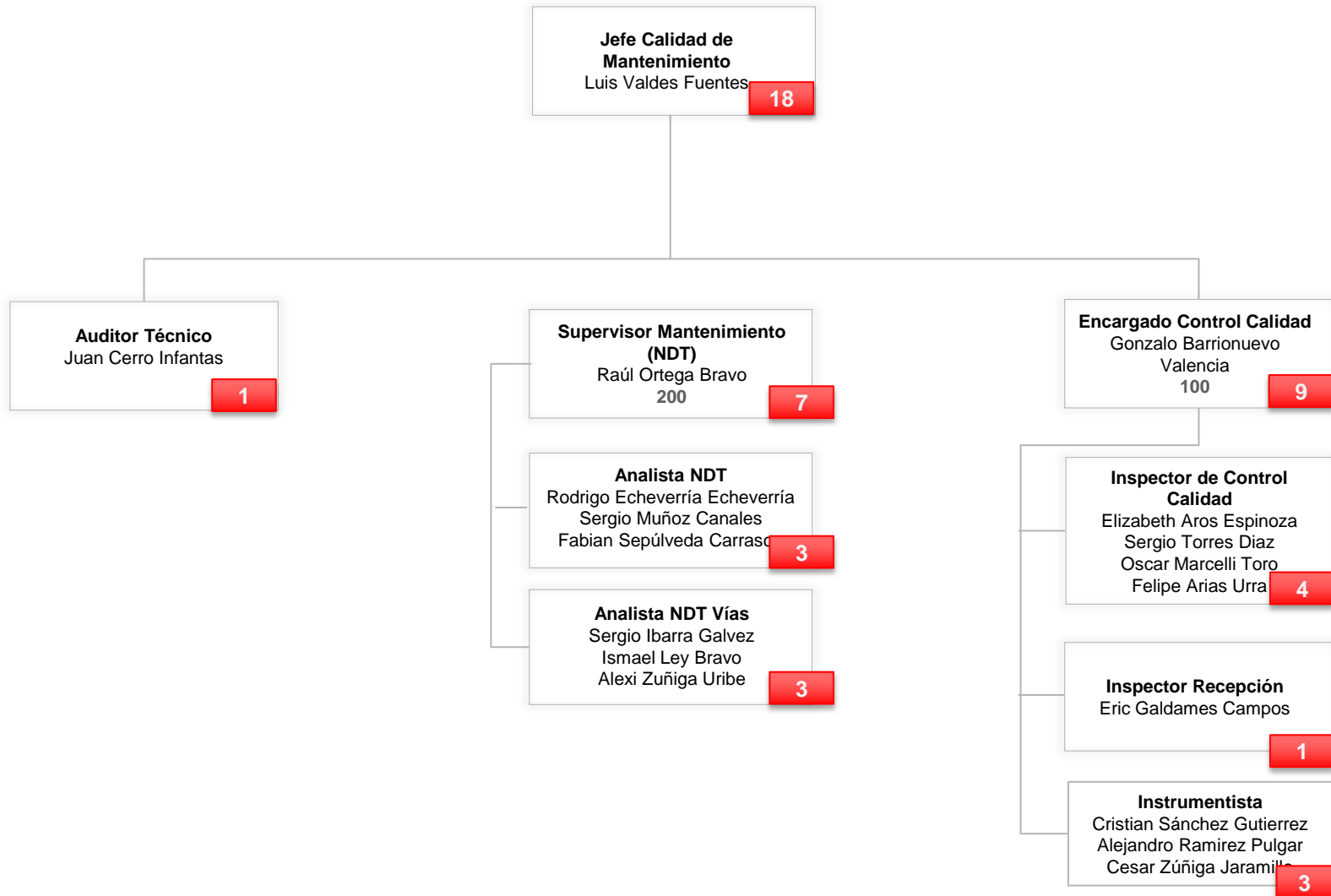

# Subgerencia Mantenimiento Línea 6 y 3



ML000000  
10IP030101

